Ajuntament d'Amposta

2022 FESTES MAJORS AMPOSTA

del 12 al 21 d'agost

SAICAPACK
AMPOSTA SANT SADURNI
ALFAJARIN

Soluciones sostenibles para
el embalaje en
Cartón Ondulado.

Amposta
comercial.amposta@saica.com
Tel.: +34 977 585 500

Saica Pack Alfajarín
comercial.alfajarin@saica.com
Tel.: +34 976 100 116

Saica Pack Sant Sadurní
comercial.santsadurni@saica.com
Tel.: +34 938 910 371

www.saica.com

Pere Aragonès i Garcia

President de la Generalitat de Catalunya

La vida als carrers. L'alegria de la música, el ball, els espectacles, la tradició, la cultura i els esports. La més gran de les festes que ens uneix i ens revitalitza per la resta de l'any. Això és la Festa Major. Les ganes de compartir la felicitat i de recuperar les celebracions a l'espai que compartim, a l'espai on convivim i que tant defineixen la nostra manera de ser.

Dies que passen massa ràpid i nits que s'allarguen. I la màgia de la Festa Major que genera bons moments i ens explica com a col·lectiu, com a poble que acull, també, els qui la viuen per primera vegada. Perquè la Festa Major és, també, una porta d'entrada a una societat plural i diversa, rica i integradora a una ciutadania amb diferents edats, diferents orígens i diferents trajectòries.

Per això és just agrair ben sincerament la dedicació a tates les persones que hi ha rere els actes de Festa Major. A tots i tates els que de forma totalment altruista, any rere any, feu possible una festa a Amposta i a Poble Nou del Delta que busca la implicació de tothom, perquè per damunt de tot, és una festa de la ciutadania.

Per tot això, desitjo que gaudiu plenament d'una Festa Major que finalment arriba sense condicionants i carregada de motius i d'alegries per brindar per avui i per demà Gaudiu plenament de la Festa Major per celebrar que som un poble plural, divers, ric i singular.

Visca Amposta i visca la Festa Major!

ARRÒS
MONTSIÀ
CÀMARA ARROSSERA DEL MONTSIÀ
bones
festes
AMPOSTA
2022

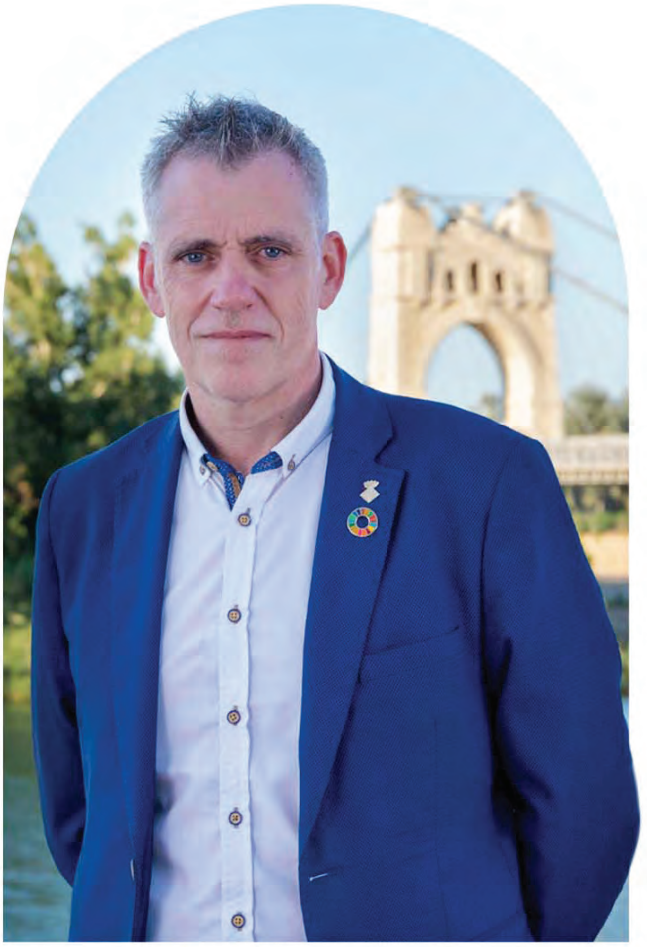

Adam Tomàs
Alcalde d'Amposta

Dirigir-me als veïns i veïnes de la nostra ciutat sempre em genera un gran respecte i responsabilitat. Alhora, em fa especial il·lusió escriure aquestes línies, perquè d'alguna manera són la porta d'entrada a uns dies tan especials com els de Festes Majors. Després de 797 dies de pandèmia, les d'enguany seran les primeres festes que podrem viure amb total normalitat.

Al mateix temps, són també les últimes d'aquest mandat. Per aquest motiu voldria donar-vos les gràcies per la confiança que ens heu dipositat els darrers anys per tirar endavant la ciutat que crèiem millor per a tothom, malgrat que la pandèmia ens ha obligat a redefinir prioritats. Permeteu-me aprofitar aquest espai per posar en valor la feina feta per tots i cadascun dels i els càrrecs electes del govern. Més de la meitat d'aquest mandat ha estat impregnat per l'impacte de la Covid-19 que, igual que a tots els sectors, també ha entrat a l'Ajuntament. No us enganyaré, han estat uns mesos de canvis per intentar resoldre totes les demandes de la ciutadania, i em disculpo per avançat si en algun moment no hem estat a l'altura de les vostres expectatives. Però si alguna cosa us puc garantir és que hem fet tot el que estava a les nostres mans per donar resposta i treballar per l'excel·lència de la ciutat. Fins al punt d'haver estat reconeguts com un dels 20 municipis de més de 20.000 habitants de tot l'Estat espanyol que més sensible ha estat destinant recursos en ajudar a la ciutadania durant els dos anys de pandèmia, fet del qual ens sentim tremendament orgullosos.

Però ara toca pensar en el futur i en tornar a sortir al carrer. A les vostres mans teniu el programa de les Festes Majors 2022. Un programa amb una gran oferta cultural, d'oci i festiva dirigida a tots els ampostins i ampostines amb la voluntat que tothom, sigui quina sigui la seva edat o situació social, pugui gaudir de les Festes Majors. Per això hem pensat una programació centrada, sobretot, en la recuperació de la vida social. Seran unes festes diverses i participatives, amb entrada gratuïta als actes, i en què habitarem els carrers de la ciutat per recuperar espais de convivència i relació social. Els deu dies de Festes Majors són un bon moment per fer tot això, per compartir l'espai públic amb el veïnat, les amistats i la família. Per tot, continuem defensant les festes com una inversió per millorar i fer créixer la nostra ciutat, així com el sentiment de pertinença. Us hem preparat propostes de primer nivell perquè, a més de fer-vos xalar, també apropin els visitants que compraran als nostres comerços i menjaran als nostres bars i restaurants, teixint una xarxa de riquesa per a la ciutat.

Voldria tancar aquest espai amb una menció especial a la nostra pregonera, Mari Chordà Recasens, una dona que és tot un exemple d'empoderament i perseverança. Ho avala la seva trajectòria artística, cultural i activista que, durant anys, ha portat el nom d'Amposta arreu del món. A més, fa uns dies se li ha atorgat la Creu de Sant Jordi, el màxim reconeixement que la Generalitat de Catalunya pot brindar a una persona. És un honor que pugui oferir-nos el pregó de les Festes Majors d'aquest 2022. I ara sí, només em queda desitjar-vos que passeu unes bones Festes Majors!

PELLICÉ

GESTOR DE RESIDUS AUTORITZAT

SERVEI DE CONTENIDORS

PER A INDÚSTRIA, CONSTRUCCIÓ I PARTICULAR
DE TOTES LES MIDES I PER A TOT TIPUS DE RESIDU

PLÀSTIC, FUSTA, CARTRÓ, FERRO, RUNA, VEHICLES, RAEE'S, PNEUMÀTICS, BATERIES

CENTRE AUTORITZAT PER AL DESBALLESTAMENT DE VEHICLES FORA D'ÚS

TRAMITACIÓ DE LA BAIXA DE FORMA GRATUÏTA
RECOLLIDA DEL VEHICLE DE FORA GRATUÏTA

SERVEI DE TRANSPORT I GESTIÓ DE RESIDUS

Descarrega't la nostra APP

DISPONIBLE EN Google play

Segueix-nos a les xarxes socials

instagram.com/gestorderesidus
twiter.com/gestorderesidus
facebook.com/gestorderesidus

Dades de contacte

Ctra. Santa Bàrbara km. 2
Apartat de Correus 190 - 43870 - Amposta
Tel. 977 70 13 45 Fax. 977 70 25 50
a/e: pellice@pellice.es - web: www.pellice.es

664 414 707

Ramon Bel
Regidor de Festes i Governació

Hi ha un moment a l'any en què a Amposta es comencen a sentir les Festes Majors. Són aquests dies previs, en què totes les regidories de l'Ajuntament treballem conjuntament, quan soc més conscient que mai del privilegi que tinc per fer el que m'agrada. Si cap, enguany ho he tingut més en compte que mai, perquè després de dos anys programant actes amb limitacions i incertesa, aquestes Festes Majors podem tornar a lluir les diferents propostes culturals i lúdiques que, any rere any, ens converteixen en una de les ciutats de referència a les Terres de l'Ebre. Perquè més enllà de tot el que organitzem de gener a desembre, les Festes Majors són l'expressió cultural més important que tenim com a ciutat. La música de les bandes, les nits de ball i de festa, els concerts a la plaça de l'Ajuntament, els correbous o les activitats per als nostres xiquets i xiquetes són només una pinzellada de la nostra personalitat com a ampostins i ampostines. Una essència que es basa en les arrels dels nostres avantpassats, però que creix amb la força de la modernitat que ens aporta cada generació. I aquest sentiment de pertinença s'accentua, encara més, durant els deu dies de Festes.

Les Festes Majors sempre han estat un motiu de celebració col·lectiva, una excusa per aturar els rellotges i compartir temps amb la família, els amics i el veïnat. Una pausa en el nostre dia a dia que, després que la pandèmia trasbalsés tota la societat, sembla que podem tornar a gaudir amb una normalitat molt semblant a la que coneixíem. Perquè tot i que ens vam esforçar per repensar els actes i definir prioritats, sempre hem sabut que l'important recau en poder-los compartir amb els nostres. És per això que, ara que ho podem fer, us convido a gaudir d'aquests dies de Festes Majors, que de ben segur ens serviran per recarregar energia i sentir-nos més units com a ciutat.

Us hem preparat un programa de festes divers, obert a tothom i amb molts actes al carrer. Després de dos anys amb restriccions, ara és moment d'habitar els carrers i places, d'omplir-los de riures, de converses i de música. En definitiva, d'encomanar-nos d'alegria compartida i divertir-nos amb l'ambient de Festes Majors. Esperem que ho passeu tan bé com nosaltres ho hem fet organitzant-les, amb tota la professionalitat i respecte del món. Només llegir les primeres pàgines veureu que hem intentat combinar les diferents ofertes perquè tothom se senti atret per unes activitats que de ben segur us sorprendran o, si més no, us faran xalar de valent. Gaudiu-les al màxim possible.

Bones Festes!

imad

US DESITJA UNES BONES FESTES

- Consulta ginecològica
- Pressoteràpia
- Anàlisis clíniques
- Tractament de la incontinència
- Fisioteràpia i rehabilitació del sòl pelvià
- Tractament amb làser ginecològic
- Seguiment de l'embaràs
- Nutrició i dietètica
- Llevadora i preparació al part

imad

Institut Mèdic d'Amposta per a la Dona

977 70 30 50
C/ Valletes, 4, baixos - Amposta
www.institutimad.com
info@institutimad.com

Mari Chordà Recasens

Pregonera de les Festes Majors del 2022

Ampostines i ampostins, em sento molt feliç de poder desitjar-vos les millors Festes Majors de les nostres vides! Em fa molta il·lusió que l'Ajuntament hagi decidit escollir-me pregonera. Que toquen ben alt les bandes del nostre poble, La Lira i la Fila, que tantes vegades mos alegren la tarda o ens ofereixen l'espectacle de la nit del Concert de Bandes... i anar a ballar? Imagineu el que significa per a mi, que de menuda volia ser ballarina. És tot un goig!

Amposta és el principi de tot. Malgrat que he voltat molt i he viscut fora, les meves arrels em mantenen ben lligada a aquesta ciutat, on sempre soc rebuda amb els braços oberts. No només per la meva família, sinó també pels amics, ja que va ser aquí, quan vam crear Lo Llar, on vam plantar la llavor que canviaria el destí de molts ampostins i ampostines. Ah, i els qui encara no ho sapigueu, vinc de Casa Chordà, un espai on mons pares van crear la que m'agrada dir que era la gran superfície més petita del món. Com em va agradar veure'ls homenatjats a la passada Festa del Mercat a la Plaça! Per tot això us vull demanar que vos agafésseu fort a la manera de fer, de parlar i de cuidar tan nostra. Perquè només hi ha dos ponts penjants al món, un a Brooklyn i l'altre a Amposta, i cada cop que creuo el nostre em venen ganes de plorar d'alegria.

Tornant al present, quan fa uns mesos vaig rebre la petició per tal de ser pregonera ho vaig pensar molt, però finalment vaig decidir acceptar la invitació. Entre altres motius, perquè aquest ha estat un any molt important per a mi: m'han atorgat la Creu de Sant Jordi de la Generalitat, el Premi GAC a l'artista consolidada, el Premi a la trajectòria a la Nit de la Cultura d'Amposta o fins i tot s'ha escrit un llibre sobre la meva vida. Amb tot això, als meus 80 anys, la culminació no podia ser cap altra que oferir el pregó de Festes Majors a aquesta ciutat que tant estimo.

Que tingueu molt bones festes i visca Amposta!

Manain

LLOGUER I VENDA
MAQUINÀRIA D'ELEVACIÓ
I DE CONSTRUCCIÓ

ESPARREGUERA
LA CANONJA
AMPOSTA

977 70 22 24
manain.com

ENATE
ENGINYERIA

La teva enginyeria de confiança
a les Terres de l'Ebre

www.enate.cat info@enate.cat
C. Sebastià Juan Arbó, 76 | 43870 Amposta | 977 700 384 | enateenginyeria

Global Real Estate

+34 977 70 60 95 · info@tradinghabitat.com

TH TRADING HABITAT

AGORA
MLS AGRUPACIÓN INMOBILIARIA

CRS Certified Residential Specialist

API
Col·legiat núm. 596

aicat 2178

Montesó
CENTRE DE FORMACIÓ

US DESITJA
BONES FESTES

Descobreix les novetats formatives

E-LEARNING
I PRESENCIALS

Que et sentis segur i ben format és la nostra prioritat

Retrobament de les pubilles de fa 50 anys Any 1972

Un grup que us desitja unes Bones Festes

RAGAZZA

MODA I COMPLEMENTS

Avgda. de La Ràpita, 87 · Amposta
+ 34 977 70 57 · ragazzanh@gmail.com

itv AMPOSTA

Gràcies per passar la ITV del teu vehicle a la nostra estació ITV TÜV SÜD d'Amposta.

Però sobretot, gràcies per la teua confiança i per deixar-nos vetllar per la teua seguretat i la dels teus.

Tot l'equip d'ITV us desitgem: **Bones festes!**

Estem al polígon industrial l'Oriola. Carrer Po, 18
Telèfon: 977 087 243 Correu: itv-amposta@tuvsud.com
Cita prèvia: www.tuvsud.com/itv/citaprevia

TÜV SÜD

Add value.
Inspire trust.

Más valor.
Más confianza.

Projectes d'arquitectura
Obra nova i rehabilitació
Arquitectura bioclimàtica
Disseny d'interiors i reformes
Llicències d'activitat
Cèdules d'habitabilitat
Direcció i gestió integral de l'obra
Certificats d'eficiència energètica

c/ Major 44, 1er | 43870 Amposta
tel. + fax: 977 708 300
area55@coac.net
www.area55arquitectura.net

area55 arquitectura

Retrobament de les pubilles de fa 25 anys Any 1997

Un grup que us desitja unes Bones Festes

SO NATURAL
PER A TOTS

Tria el teu audiòfon...
i el teu Pla d'Audició

Als nostres centres treballem amb CINC PROGRAMES D'AUDICIÓ, amb serveis inclosos, perquè triïs el que millor s'adapta a les teves necessitats.

Podràs escollir el nivell tecnològic, els serveis a incloure i el format d'audiòfon que prefereixis.

Audiòfons gairebé **INVISIBLES**
des de
41 € mes*

Audiòfons amb **CONNECTIVITAT**
amb iPhone i Android
des de
50 € mes*

Audiòfons **RECARREGABLES** i amb connectivitat
amb iPhone i Android
des de
77 € mes*

(*) Quotes durant 36 mesos

Aural
CENTRES AUDITIUS

Audiòfons WIDEX
HIGH DEFINITION HEARING

C/ Sant Blai, 3 | Tortosa | Tel. 977 449 167

Tapasa

taller especialitzat amb:

Mercedes-Benz · MITSUBISHI MOTORS · SKODA AUTO

Av. de la Ràpita, 273-283 • Amposta

tel. 977 70 12 92

- TALLER MULTIMARCA -

AUTO CRISTAL

RALARSA®

us desitgem Bones festes!!

Taller de Amposta

Barcelona, 61 · Tel. 977 70 53 93

43870 **AMPOSTA**

amposta@ralarsa.com www.ralarsa.com

AMPOSTA

DELTEBRE

LA RÀPITA

VINARÒS

BENICARLÓ

DKT

DEKASTA

Bones Festes

ONLY · JACK&JONES · ESCOD&CO. · BLEND · VERO MODA · JACQUELINE de YONG

Cacique's

-POLLOS-

Bones festes

RESTAURANT I MENJAR PER EMPORTAR

Av. la Ràpita, 175 · 43870 Amposta

977 700 198 / 682 672 249

TOTSONA

so · il·luminació · dj's

639 360 496 / 662 006 679 / 977 707 722

info@musicsamposta.com

music's & classics

977 707 722

info@musicsamposta.com

Av. Josep Tarradellas, 129-131

43870 Amposta (Tarragona)

639 360 496

662 006 679

BAR RESTAURANT

Bon Gust

Bones Festes

Josep Tarradellas, 130 · 43870 AMPOSTA · 977 70 38 67

BAR RESTAURANT BRASERIA

JIMMY'S

Tel. 977 700 036 Amposta

SOPAR O DINAR

GEO viatges

Bones festes!!

GEO VIATGES, SCCL

C. Corsini, 71
43870 Amposta
Tel. 977 700 841
geo@group-team.com

C. Sant Isidre, 54
43540 Sant Carles de la Ràpita
Tel. 977 702 279 Mòbil 682 734 838
geo2@group-team.com

TEAM group

www.group-team.com

Ebre pool

Bones festes

OPTIMUS
FERRETERIA DE CONFIANÇA
ENS TROBARÀS A AMPOSTA ENFRONT DEL CAPRABO

Adeslas EMPRESA LÍDER EN ASSEGURANCES DE SALUT
US DESITJA BONES FESTES MAJORS

Av. de la Ràpita, 38 · AMPOSTA · Tel 977 708673 · a/e: adeslasamposta@gmail.com

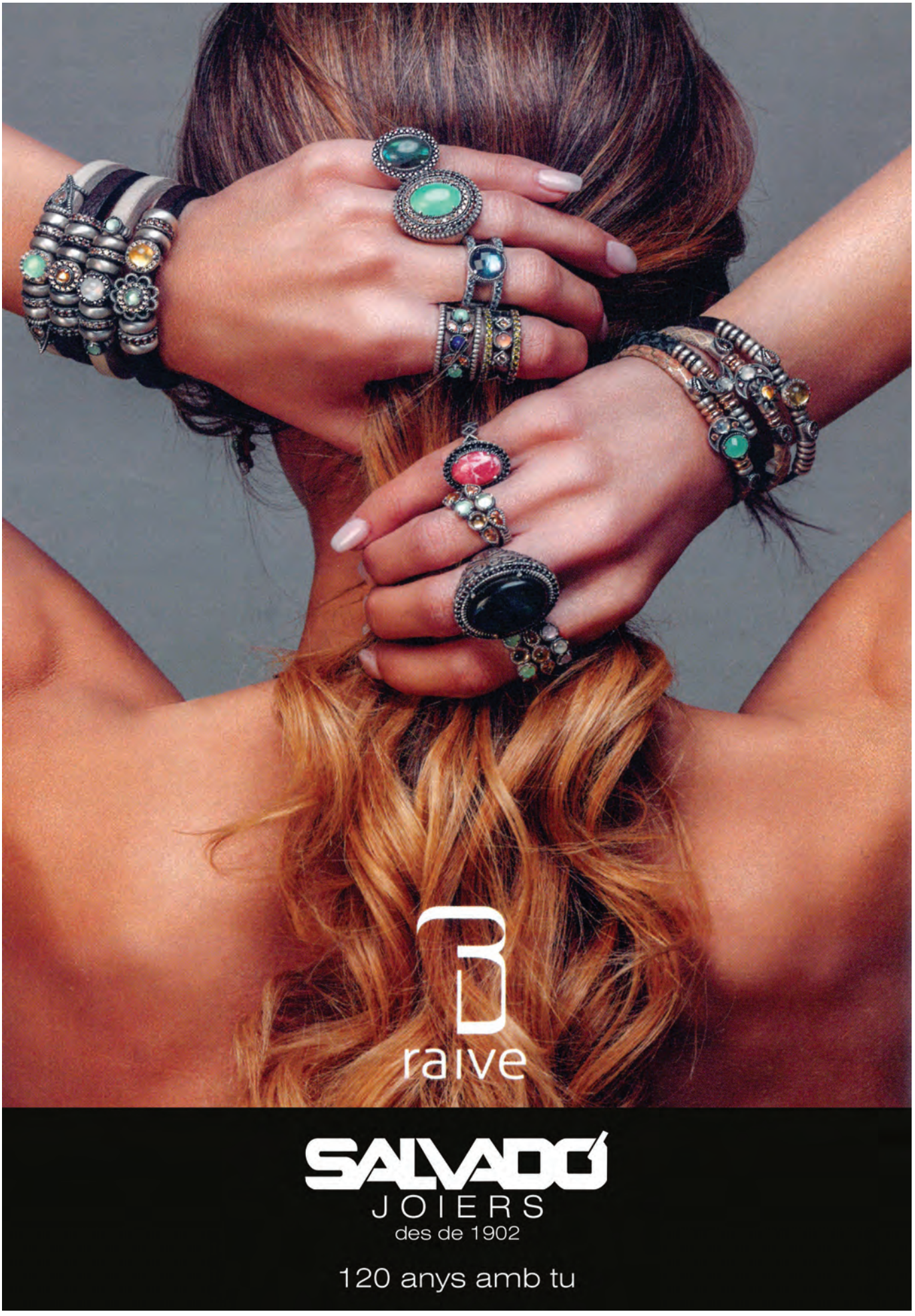
raive
SALVADÓ
JOIERS
des de 1902
120 anys amb tu

Representants juvenils

Amposta 2022

Fotògraf: @xavidrago

Maria Pagà Reverté
Agrupació Montsianell

Núria Querol Recio
Amics dels Cavalls

Jenifer Mencía Subirats
Amics dels Clàssics

Aleix Duran Giné
APASA

Paula Rey Tomas
As. Cultural Bou Capllaçat

Carolina Cecilia Collado
As. Cultural el Cerril d'Amposta

ability SALUD

www.abilitysalud.es

EN **ABILITY SALUD AMPOSTA** ENCONTRARÁ LAS PRINCIPALES ESPECIALIDADES MÉDICAS

Ability Salud es una red de centros médicos donde encontrará las principales especialidades médicas y un amplio cuadro médico formado por profesionales de reconocido prestigio y con una larga experiencia clínica en su especialidad.

Se atienden a pacientes privados y pacientes con seguros médicos (mútuas)

- Medicina General
- Traumatología
- Rehabilitación
- Fisioterapia
- Acupuntura y Medicina China
- Podología
- Psicología
- Odontología
- Medicina Estética
- Dietética y Nutrición
- Depilación Láser
- Medicina Regenerativa
- Medicina Preventiva
- Cirugía General y del Aparato Digestivo

Pide tu Cita Online

Recupera tu sonrisa hasta en una visita

Dental Amposta
Implantología, Cirugía y Estética Oral

- Dientes en pocas horas
- Fraccionamiento sin intereses
- Trabajamos con las principales mutuas

En la clínica **Ability Salud** encontrará la **Clínica Dental Amposta.**

Nuestra meta es la de innovar en la odontología, tanto en la incorporación de las últimas técnicas en las diferentes áreas de nuestra especialidad, como en hacer más confortable la visita a nuestros pacientes.

Nos hemos esforzado en dotarnos de los medios **más avanzados de diagnóstico y tratamiento**, además de contar con los mejores profesionales.

ABILITY SALUD AMPOSTA:

C/ Larache 10, 2ª Planta - 43870 Amposta, Tarragona | 977 70 37 03 637 74 04 24 | amposta@abilitysalud.es

Irune Garcia Bonavila
As. The Country Sheriffes

Marina Ortí Arrufat
As. Restauradors

Judit Pagà Capseta
As. Veïns l'Acollidora

Lina Roda Bosch
As. Veïns del Grau

Paula Salvadó Calero
As. Veïns Quintanes

Joanna Ortiga Pascual
Lliga Contra el Càncer

Mireia Gestí Queral
As. Venedors Mercat

Paula Roda Falcón
As. Veterans Futbol

Ricard Soriano Maresma
Camara Arrossera

COMERCIAL arques

COMERCIAL arques.es

GRUP BdB

Ferreteria

Revestiments i Paviments

Sanitaris

Mobles de bany

Complements

etc...

Polígon Industrial l'Oriola
c/ Po, núm. 17 • 43870 **AMPOSTA**
arquesjaume@gmail.com
977 707 446 691 079 651

C/ Encañizada, 9
43877 **SANT JAUME D'ENVEJA**
977 478 080 607 736 457

www.comercialarques.es

Alba Serret González
Centre Hípic Carlos Cid

Nadia Peiró Simón
C.B.E. Amposta Quick Dance

Camila Salazar Restrepo
Club Bàsquet

Noa Valldepérez Carles
Club BTT Montbike

Gabriela Bel Arasa
Club Futbol

Cecilia Osta Moreira
Club Futbol Base

Ignasi Bel Arasa
Club Futbol Amposta B

Abril Martí Millan
Club Futbol Sala

Clàudia Marco Vidal
Club Gimnàstica Rítmica

EINES I MAQUINÀRIA

BANYS I DECORACIÓ

CERÀMICA I TANCAMENTS

ENTORN DE LA LLAR

BigMat REFORMA I CONSTRUCCIÓ | CITY

BigMat LA BOTIGA PROFESSIONAL DE LA CONSTRUCCIÓ | MAYOR

FUSTERIA, PORTES I FINESTRES

PAVIMENTS I REVESTIMENTS

CALEFACCIÓ

CIMENTS, GUIXOS, ÀRIDS I FERRO

VOLEM ESTAR A PROP TEU

—AMPOSTA— CTRA. SANTA BÀRBARA, S / N 977 700 440

Anna Montañés Jornet
Club Hoquei Patí

Oona Cid Martos
Club Natació

Violant Rallo Baldrich
Club Nàutic

Teresa Castillo Martínez
Club Twirling

Mireia Ferré Samaniego
Club Twirling Big Dream

Nora Roiget Muria
Colla Dolçainers i Tabalerets Sanfaina

Júlia Sancho Aza
Emboladors

Èric Beltran Biosca
ESC. Dansa Jacqueline Biosca

Ares Lleixà Gisbert
F.A.A.V.

MERCA CHINA
BAIX EBRE

MERCA CHINA

SANT CRISTÒFOL S/N
AMPOSTA

Estela Boïls Loto
FECOAM

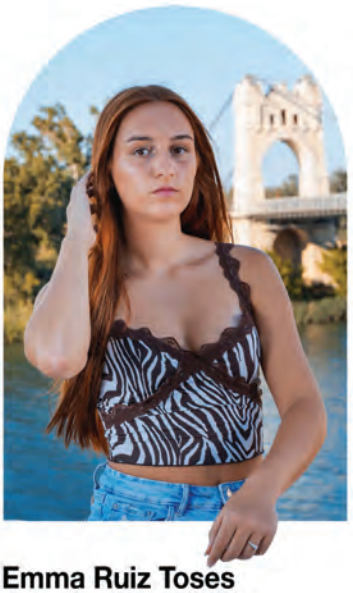

Emma Ruiz Toses
As. Veïns La Vila

Laia Casanova Bria
Grup de Teatre Terra Baixa

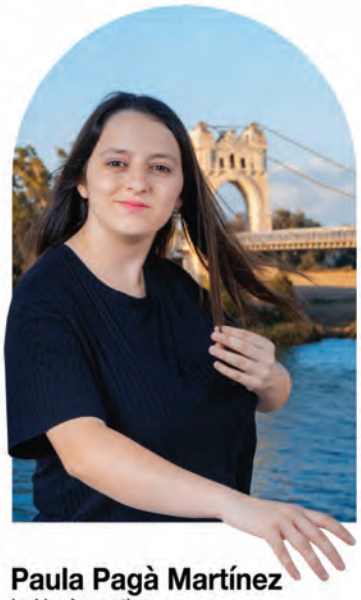

Paula Pagà Martínez
La Lira Ampostina

Júlia Gisbert Gómez
La Unió Filharmònica

Maite Gutiérrez Arasa
Los Taus Rugby Club

Laura Nin Rallo
Foment d'Art i Cultura

Nora Gilabert Seguí
Moto Club

Carme Cercós Esquerré
Societat Caçadors l'Ebre

Baix-Mont
contenidors s.l.
658 99 66 98
977 70 36 98
www.baix-mont.net
baix-mont@baix-mont.com
PLANTA RECICLATGE AMPOSTA
POLIGON INDUSTRIAL LES TOSSES - C/Roma - C/Brussel·les
BAIXA VEHICLES GRATUÏTA
SERVEI DE CONTENIDORS
COMPRA DE FERRALLA
CARTRÓ COMERCIAL
GESTIÓ DE RESIDUS
BAIX-MONT
GESTOR AUTORITZAT E-1026.08
TRANSPORTISTA AUTORITZAT T-1854

Denise Tomàs Verdiell
As. els 3 Gats Blaus

Mariona Conde de Rugeriis
As. Engrescats Terres Ebre

Cristian Ortí Mesa
As. Gegants i Capgrossos

Núria Segarra Fortuño
Unió Atlètica Montsià

SEBASTIA

ASSESSORAMENT INTEGRAL D'EMPRESES

Jurídic - Laboral
Fiscal - Comptable
Recursos Humans
Prevenció de Riscos Laborals

AMPOSTA: Av. Josep Tarradellas, 127 baixos
Tel. 977 700 344 – Tel. 977 702 004
amposta@sebastia.info

http://www.sebastia.info

TORTOSA: Av. Generalitat, 153, baixos
Tel. 977 449 030 – Fax 977 449 171
tortosa@sebastia.info

LA SÉNIA: Tarragona, 11 baixos
Tel. i Fax 977 713 459
lasenia@sebastia.info

ESGUARD Audició

Els nostres serveis

Proves audiomètriques
Proves de processament auditiu
Adaptació d'audiòfons
Manteniment d'audiòfons
Reparacions multimarca
Taps de bany i antisoroll
Estimulació auditiva

Us desitgem
Molt Bones Festes!!!!

CENTRE ÒPTIC
L'ESGUARD
www.centreopticesguard.com

ESGUARD Visió

Els nostres serveis

Agudesa visual
Retinografia i OCT
Pressió intraocular
Teràpia visual
Control de miopia
Lents de contacte
Ortoqueratologia nocturna
Lents oftàlmiques
Ulleres esportives i
de protecció laboral

ESPECIALITATS :

- IMPLANTOLOGIA
- ESTÈTICA DENTAL
- PRÒTESIS DENTAL
- CIRURGIA ORAL
- ODONTOPEDIATRIA
- ORTODÒNCIA INVISIBLE
- RADIOLOGIA DIGITAL
- PERIODONCIA AVANÇADA
- TAC DENTAL
- PATOLOGIA ATM
- ENDODONCIA
- O. GENERAL

Av. de la Ràpita 125-1º3ª Amposta – Tel. 977 70 74 19 -www.perioclinicamoposta.com-

CUPRA *FORMENTOR*

PER 280€/MES AMB MY RENTING.

ENTRADA: 9.238€.

7 SEGONS PER SABER QUE ÉS PER A TU.

CUPRA

AUTO ESTELLER ET DESITJA BONES FESTES!

VINARÒS - TEL. 964 400 768 - TORTOSA - TEL. 977 900 114

Oferta Volkswagen Renting, S.A. (Av. de Bruselas, 34, Alcobendas) per a un CUPRA Formentor 1.5 TSI 110 kW (150 CV), adreçada a particulars. Termini: 48 mesos. Quota de 280 € al mes (IVA inc.). Entrada de 9.238 € (IVA inc.). Preu final complet, inclosos els impostos: 22.397 €. Quilometratge: 10.000 km/any. Inclou tots els serveis a la Xarxa Oficial CUPRA de manteniment i desgast, assegurança, servei complementari de reparacions i assistència en viatge durant el període contractat. No inclou canvi de neumàtics. Per a altres versions o equipaments, consulta el teu concessionari CUPRA. Oferta vàlida fins al 31/07/2022 tret de variació en les condicions del preu del vehicle. Consum mitjà combinat gamma CUPRA Formentor d'1,2 a 9,0 l / 100 km. Emissions ponderades de CO_2 de 26 a 203 g/km (valors WLTP). Imatge acabat CUPRA Formentor VZ amb opcionals.

callarisa gestoria

Més de 50 anys al servei dels nostres clients

L'equip de **Gestoria Callarisa** us agraïm la vostra fidelitat
Continuem treballant per oferir-vos el millor servei

GESTORIA ADMINISTRATIVA

ASSESSORIA LABORAL, FISCAL I COMPTABLE

AUTOESCOLES

AGÈNCIA VINCULADA D'ASSEGURANCES

Allianz · REALE SEGUROS · AXA · DKV

Ens trobareu a:

Av. Alcalde Palau, 53-55
43870 Amposta
Tel. 977 700 267 - 977 703 041
977 700 241

C. Estació, 32
43896 L'Aldea
Tel. 977 45 01 96

ramon@callarisa.es
gestoriacallarisa

gestoria callarisa

Motorebre
Professionals des de 1936

Av. Sant Jaume, S/N Amposta
pepe@motorebre.com
telf. 977 701 440
690 849 264 cita previa taller, extensió 1
603 757 984 cita previa xapa, extensió 2

Motorebre Agricola

Antiga Carretera Nacional 340 Km.1089, L'Aldea - telf. 977 701 440 extensió 4

La Botiga del SUV

www. motorebre.com

Av. Jesús, n.5 Tortosa
telf. 977 701 440 ext. 3
grupochavarria@motorebre.com

Representants infantils

Amposta 2022

Fotògraf: @xavidrago

Julen Santos Arasa
Agrupació Montsianell

Ruslana Voloshchuk
Amics Camí Sant Jaume

Abril Massana Navarro
Amics dels Cavalls

Paula Giménez Miró
As. Cultural Bou Capllaçat

Emma Sapiña Querol
As. Cultural Catradicions

Mariona Sapiña Querol
As. Cultural Rakkasha

Vies
tendals s.l.
TOLDOS PARA CAMIONES, PISCINAS, REMOLQUES
Y TODO TIPO DE TOLDOS PARA PROTECCIÓN SOLAR
43870 AMPOSTA - Pol. Ind. Oriola - c/ Támesis, 27-51
977 706 115 - 606 991 493 FAX 977 706 141
a/e: viestendals@gmail.com

FLORA
MONTSIÀ
Tot tipus de decoracions florals,
tenint en compte les noves tendències
Així com assessorament,
muntatge i manteniment de jardins
C/ Saragossa, 63 - 43870 AMPOSTA
Tel. 699 024 586 · 977 703 137

AUTOESCOLA
PEDROL
Ma. Carmen Pedrol Valmaña
Professora
Sebastià Juan Arbó, 79 baixos
43870 AMPOSTA (Tarragona)
Tel.: 977 701 641
Mòbil: 625 505 643
assegurancespedrol@gmail.com
Bones Festes

Bones Festes
BAR - RESTAURANT
TROYA
MENÚ DIARI · TAPES
BOCATES · PLATS COMBINATS
Tel. 977 70 44 58
C/ Jardí, 17 · AMPOSTA (Tarragona)

Quick Dance
C/ Barcelona, 63
646 407 243
AMPOSTA

centre de jardineria
ARTELS
Del 12 al 20 d'agost estarem oberts de 9.30 a 13.30 h
Ctra. C-12, km 0,5 · AMPOSTA · Tel. 977 706 105

GR
TALLER GERARD ROCA
XAPA I PINTURA GERARD, SL
977 704 248
606 213 182
tallergerard@gmail.com
www.tallergerard.com
C. Cervantes, 25
43870 AMPOSTA
BONES FESTES

123 BeBé
Llistes de naixement i puericultura
Primera posada, regals i detalls
Moda i complements
Av. de la Ràpita, 111
Amposta 43870
amposta123bebe@gmail.com
977 089 183 686 922 962
@undostresbebe
www.123bebeamposta.com

Nura Mompel Aguado
AFAM

Sara Roca Cid
As. Engrescats Terres de l'Ebre

Ana Sofia Teixeira Pellicer
As. Gegants i Capgrossos

Lena Drago Serrallonga
As. The Country Sheriffes

Agnès Quintana Añó
As. Veïns l'Acollidora

Vega Vidal Pujol
As. Veïns del Grau

Valeria Guarch Redó
As. Veterans Futbol

Carla Muñoz Castells
C.B.E. Quick Dance

Iraia Andreu Fontanet
Club Bàsquet

LA TARIFA QUE NECESSITES AL PREU QUE ET MEREIXES

FIBRA 300Mb
MÒBIL 25GB
TRUCADES IL·LIMITADES
LÍNIA MÒBIL EXTRA 2GB

39,90€/MES IVA inclòs
PER SEMPRE

I AFEGEIX LÍNIES ADDICIONALS AMB TRUCADES IL·LIMITADES AL MILLOR PREU

SmartPhone

CARRER RONDA, 1
AMPOSTA, TARRAGONA
977 706 152

CARRER SANTANDER, 60
SANT CARLES DE LA RÀPITA, TARRAGONA
623 173 030

IVA incl. Consulta vigència de l'oferta al punt de venda. Descompte de 181,50€ en instal·lació subjecte a permanència de 3 mesos. Consulta'n la resta de condicions a www.masmovil.es

MÁSMÓVIL
ESTALVIA, SENSE MÉS

la Nuova Trattoria

Bones festes!

977 785 153
info@lanuovatrattoria.es
Av. de la Ràpita, 40 · 43870 AMPOSTA
www.lanuovatrattoria.es

Fes la teva comanda a la nostra web i beneficia't d'un 10% de descompte.

Fes la comanda i vine a recollir-la a la Trattoria

Oberts de dimarts a diumenge, de 12.00 h a 16.00 h i de 20.00 h a 23.00 h

Menú diari 13,50 €. Menú cap de setmana i cuina tradicional italiana

Sofia Paloma Vargas Ordoñez
Club Escacs

Janet Sanz Ardit
Club Esportiu

Berta Pons Roca
Club E. Pesca Imposita

Aina Subirats Cardona
Club E. Futsal Experience

Janire Carles de la Cuesta
Club Gimnàstica Rítmica

Clàudia Fornós Fabregat
Club Handbol

Andrea Lucia Dinuta Bellés
Club Natació

Amanda Navarro Bellot
Club Nàutic

Clàudia Millán Escrivà
Club Twirling

1
FES LIKE A UN NOU IDIOMA
Certificacions Oficials A2, B1, B2 i C1
Matricula't!
EOI d'Amposta,
l'escola pública d'idiomes
www.eoiamposta.cat
AMPOSTA
Generalitat de Catalunya
Departament d'Educació

EXTINGIL
INSTAL·LACIONS
I MANTENIMENTS
CONTRA INCENDIS
Empresa acreditada amb el
certificat ISO 9001: 2015
SGS
C. Jaume I 'El Conqueridor', 47
Tel. 977 743 331 · Fax 977 743 470
Mòbil 678 562 247 43540 LA RÀPITA
a/e: angels@extingil.com
www.extingil.com

PERSONAL
AMPOSTA
foto
Av.la Ràpita, 6
877 014 411
655 254 254
/personal foto amposta
Us desitgem Bones
Festes Majors

MARAGDA
joieria
Av. Alcalde Palau, 52 · Tel. 977 705 264 · AMPOSTA
Butterflies

Marta Regolf Gonzalez
Club Twirling Big Dream

Ariadna Vidal Fortuño
Colla Dolçainers i Tabalerets Sanfaina

Paula Brull Garriga
ESC. Dansa Jacqueline Biosca

Heleia Añó Lluís
F.A.A.V.

Raimond Joan Notari Valmaña
FECOAM

Goretti Fornós Gallart
Grup de Teatre Terra Baixa

Gabriel Ribeiro Ripoll
Los Taus d'Amposta Rugby Club

Maria González Damián
Lliga contra el càncer

Bruna Hernández Fumadó
Unió Atlètica Montsià

Bones Festes!!!!

HOSPITAL
COMARCAL
AMPOSTA

+ TECNOLOGÍA

+ SERVEIS

+ PROFESSIONALS

PER ATENDRE'T MILLOR

ON L'IMPORTANT ETS TU!

Divendres 12 d'agost

10.00 h Sorteig de tres pernils amb les compres de preparació de festes. Tots els compradors i compradores que vingui durant el període abans de festes entraran al sorteig dels pernils. Lloc: Mercat Municipal d'Amposta.
Organitza: Associació Mercat Municipal d'Amposta.

10.00 h Repartiment del panoli, les banderes de plàstic i els llibrets de Festes Majors a càrrec dels representants 2022. Amb l'acompanyament de la Colla de Dolçainers i Tabaleters pels carrers. Les taules estaran situades: c. Juan d'Àustria amb l'Església del Grau; c. Castelar amb c. Isabel la Catòlica; av. Santa Bàrbara (Bar Jordi); Mercat Municipal; c. Major; av. Catalunya amb c. Sebastià Juan Arbó; c. Gran Capità (alçada parc municipal); av. la Ràpita (Sindicat); av. la Ràpita (alçada antic BBVA); av. la Ràpita amb el c. Logronyo; av. la Ràpita amb c. St. Cristòfol.

11.00 h Repartiment de Panoli a càrrec de l'Ajuntament d'Amposta. Lloc: Residència d'avis i Centre de Dia.
Organitza: Residència d'avis d'Amposta

12.00 h Pregó de Festes redactat pels residents. Lloc: Residència d'avis i Centre de Dia.
Organitza: Residència d'avis d'Amposta

16.30 h Arribada del bou i repartiment de polos. Lloc: Residència d'avis i Centre de Dia.
Organitza: Residència d'avis d'Amposta

18.00 h Arribada del bou capllaçat i repartiment de polos. La rua s'inicia al Pont Penjant d'Amposta i transcorre per diferents carrers. Col·labora: La Jijonenca.

19.30 h VI Concurs de Samarretes de Festes majors 2022. Es premiarà la samarreta més divertida, la més original i la més elaborada. Patrocina: Ametller Origen i Amposta Ràdio. Hi haurà degustació de productes i es repartiran barrets d'Ametller Origen. Lloc: plaça Ramon Berenguer IV

20.00 h Música en directe (Bīpôlạr DJ). Música de tots els estils. Organitza: Pizzeria Jordi. Lloc: carrer Barcelona, 99

20.00 h Regalem les ulleres més Fashion del Xaloc 2022. Organitza: Xaloc Bar. Lloc: Larache, 2

20.00 h Inici de **Festes amb "Los Peres"**. Organitza: La Pepa. Lloc: carrer Sant Antoni, núm. 47

20.30 h Entrega dels premis del **V Concurs de Carrers Engalanats**. Es donaran a conèixer: el premi de la votació popular i el premi del jurat. Lloc: plaça Ramon Berenguer IV

22.00 h Concert de Judit Neddermann i Vernat. Gratuït. Lloc: plaça de l'Ajuntament

23.00 h La Samarreta de Festes. Regal de la samarreta. Organitza: Pub Van Gogh. Lloc: carrer Madrid, 8-10

Dissabte 13 d'agost

9.00 h We Love Fest. Festival de música electrònica i indie a l'aire lliure amb Andrés Campo, Edgar de Ramon, DJ COCO i molts més... Preu: 20 € (majors de 16 anys). Organita: TUTU. Lloc: passeig del Riu

11.00 h Actuació de Pablo Honey. Organitza: La Pepa. Lloc: carrer Sant Antoni, núm. 47

12.30 h Esmorzar del bou. Organitza: Residència d'avis d'Amposta. Lloc: Residència d'avis i Centre de Dia

16.00 h Tirada Festes Majors Modalitat "Pistola Estàndard". Competició de pistola Calibre 22". Per a tots els públics. Organitza: Club de Tir Montsià Amposta. Lloc: partida Cabiscol s/n. Pol. 255. Parc. 210-211

17.30 h Cercavila de la banda de música de la Lira Ampostina. Organitza: La Lira Ampostina.
Lloc: diferents carrers d'Amposta

19.30 h Rebuda de la pregonera de les Festes Majors 2022 a l'Ajuntament d'Amposta. Rebuda de la Sra. **Mari Chorda Recasens** per part de les autoritats al saló de plens. Concentració dels representants 2022. Lloc: plaça de l'Ajuntament

FUSSMONT
FUNDACIÓ SERVEIS SOCIALS DEL MONTSIÀ

PERSONES

ACOMPANYANT PERSONES

RESPECTE

EMPATIA

PROFESSIONALITAT

TREBALL EN EQUIP

VOCACIÓ

ENTUSIASME

Bones Festes!!!!

Dissabte 13 d'agost

20.00 h Presentació dels representants de les Festes Majors 2022 i **pregó** a càrrec de la Sra **Mari Chordà Recasens**. Lloc: plaça de l'Ajuntament

20.00 h Actuació de La Mangrana. Organitza: La Pepa. Lloc: carrer Sant Antoni, núm. 47

21.00 h Gran tronada a càrrec de la Pirotècnica Tomàs. Lloc: passeig Canal davant IES Ramon Berenguer IV

22.00 h Cantada d'havaneres amb el grup Balandra. Es repartirà rom cremat. Servei de bus urbà gratuït de les 21.30 h a les 00.30 h. Lloc. Embarcador d'Amposta.

22.30 h 100% Tribut Música ACTV de València. Organitza: Xaloc Bar. Lloc: Larache, 2

23.00 h Mojitos Instagrameros. Organitza: Pub Van Gogh. Lloc: Carrer Madrid, 8-10

23.59 h Concert The Show Must Go On - Tribute Queen + Revival de Guitarra amb Guitars and Machines. Gratuït. Lloc: pàrquing piscines velles

Diumenge 14 d'agost

9.00 h Primera trobada del Club Amics dels Clàssics Amposta. Trobada de vehicles clàssics, amb foodtrucks, marxandatge de peces, joguines, llibres, etc. Música i molt més. Organitza: Amics dels Clàssics Amposta.
Lloc: avinguda Josep Tarradellas (alçada Parc Xiribecs)

9.00 h 12è Concurs Obert Pesca Fluvial Festes Amposta. 8è Memorial Ángel Conde Calvet. Concentració: 7.30 h Sorteig: 8.30 h. Degustació: pastes i mistela. Per a tots els públics. Organitza: Club Esportiu de Pesca Imposita.
Lloc: passeig del Riu

10.00 h Concurs de tiradors de rall. Activitat per a tots els públics. Lloc: Parc dels Xiribecs

10.00 h Cercavila de la banda de música de la Lira Ampostina. Organitza: La Lira Ampostina. Lloc: diferents carrers d'Amposta

11.30 h XLIV Festival de Bandes de la Lira Ampostina. Amb la participació de la banda de música La Lira Roquetense i de la banda de música de la Lira Ampostina. Gratuït. Organitza: La Lira Ampostina.
Lloc: Auditori de la Lira Ampostina

12.00 h Vermuts i variats. Organitza: Xaloc Bar. Lloc: Larache, 2

12.30 h Vermut musical a la terrassa de La botiga del riu amb DJ Jordi Caballé (real music dreams). Organitza: La botiga del riu. Lloc: avinguda Sant Jaume, 1

12.30 h Vermut. Organitza: Residència d'avis d'Amposta. Lloc: Residència d'avis i Centre de Dia

17.00 h Bingo especial de Festes. Organitza: Residència d'avis d'Amposta. Lloc: Residència d'avis i Centre de Dia

20.00 h Concert de Música de Cobla. Actuació de la Cobla Marinada, una cobla guardonada amb diferents premis que tocarà sardanes i peces per a cobla. Gratuït. Organitza: Ajuntament d'Amposta i Cobla Ciutat d'Amposta. Lloc: plaça de l'Ajuntament

20.00 h 29è Festival de Bandes de Música. Amb la participació de la banda de música de la Lira Roquetense, de Roquetes, i la banda de música de la Unió Filharmònica. Gratuït. Organitza: la Unió Filharmònica. Lloc: Auditori de la Unió Filharmònica

20.00 h Actuació Dj Abril. Organitza: La Pepa. Lloc: carrer Sant Antoni, núm. 47

21.00 h Concert de Llomily X. Gratuït. Lloc: carrer Jaume I

21.30 h Festival de Festes Majors. **Festival de patinatge artístic**. Gratuït. Organitza: Club patinatge Artístic Amposta. Lloc: pavelló poliesportiu II de patinatge

Representants juvenils Festes Majors Amposta 2022

Representants infantils Festes Majors Amposta 2022

ELECTRO MECÀNICA
LLUIS

Carrer Sant Cristòfol, 38 · 43870 **AMPOSTA**

Tel. **977 703 966** · **autolluis@gmail.com**

WhatsApp **649 863 516**

Diumenge 14 d'agost

22.30 h Festa Coca-Cola amb regal exclusiu edició limitada. Organitza: Xaloc Bar. Lloc: Larache, 2

23.00 h Colors de Van Gogh. Organitza: Pub Van Gogh. Lloc: carrer Madrid, 8-10

23.00 h Ball amb l'orquestra la Chatta i **Homenatge a les pubilles de fa 25 i 50 anys**. Servei de bus urbà gratuït de les 22.00 h a les 03.00 h. Gratuït. Lloc: pàrquing piscines velles

23.00 h III Trobada de Diables i Bèsties de foc 'Xeics Cremem'. Organitza: Ajuntament d'Amposta. Colla de Diables i Tambors d'Amposta. Lloc: avinguda de la Ràpita fins al Pont Penjant

Dilluns 15 d'agost

10.00 h Cercavila de la banda de música de la Lira Ampostina. Organitza: La Lira Ampostina.
Lloc: diferents carrers d'Amposta

11.30 h Missa en honor de la Mare de Déu de l'Assumpció, patrona de la Ciutat d'Amposta i titular de l'església parroquial. Presidida pel rector de la parròquia, mossèn Ramon Font i Peig i concelebrada pels rectors de la ciutat. Amb la participació de la Coral de la Lira Ampostina. Des de les 10 h fins a les 21 h l'església romandrà oberta per poder venerar la Mare de Déu. Lloc: Parròquia de l'Assumpció

12.00 h Vermuts i variats. Organitza: Xaloc Bar. Lloc: Larache, 2

12.30 h Vermut musical a la terrassa de La botiga del riu amb DJ Jota. Organitza: La botiga del riu.
Lloc: avinguda Sant Jaume, 1

12.30 h Ballada de jotes. Recuperem la jota a la plaça. Vesteix-te d'època i vine. Organitza: Ajuntament d'Amposta i Grup de Dansa Paracota. Lloc: plaça de l'Ajuntament

13.00 h Dinar especial de Festes. Organitza: Residència d'avis d'Amposta. Lloc: Residència d'avis i Centre de Dia

18.30 h Concentració dels participants en l'ofrena de flors i fruits. Participen les i els representants de 2021 i 2022, les pubilles de fa 25 i 50 anys, les manoles del Grau, les associacions i entitats culturals i esportives d'Amposta. Acompanyen: la Colla de Dolçainers i Tabaleters d'Amposta i la banda de música de la Lira Ampostina. Lloc: Parc Municipal

19.00 h Inici cercavila de l'ofrena de flors i fruits. El recorregut és: c. Gran Capità, av. la Ràpita, c. Sant Josep, c. Major i plaça Ajuntament

19.30 h Exhibició equestre Centre Hípic Carlos Cid. Carrussel, ballarines amb cavalls, doma clàssica i alta escola. Organitza: Hípica Carlos Cid. Lloc: camí Solsó s/n

19.30 h Ofrena de flors i fruits a la Mare de Déu de l'Assumpció, patrona de la ciutat d'Amposta. Els productes recollits aniran destinats a Càritas Interparroquial. En aquest moment els productes necessaris són: packs de llet, cacau per a la llet, botelles de sabó per a la rentadora, sac de patates. També es poden fer aportacions en efectiu.
Lloc: Parròquia de l'Assumpció

20.00 h Missa de cloenda de la diada de veneració de la Mare de Déu de l'Assumpció, amb motiu de les Festes Majors 2022. Lloc: Parròquia de l'Assumpció

22.00 h Espectacle 'Entre canyes i fang' a càrrec de la Xaranga Suc d'Anguila i el Grup de Dansa Paracota. Gratuït.
Lloc: plaça de l'Ajuntament

22.30 h La teva visita té un regal Xaloc. Organitza: Xaloc Bar. Lloc: Larache, 2

23.00 h Música Catalana. Sessió de música. Organitza: Pub Van Gogh. Lloc: carrer Madrid, 8-10

23.00 h Ball amb l'orquestra Welcome Band. Servei de bus urbà gratuït de les 22.00 h a les 03.00 h. Gratuït. Lloc: pàrquing piscines velles

Estalvia energia, instal·la plaques solars!
Som proveïdors i instal·ladors de plaques fotovoltaiques. Us acompanyem des del dimensionat de la instal·lació fins a la seva execució i comprovació de correcte funcionament, claus en mà

Pensant a instal·lar un carregador elèctric a casa teva, al teu negoci o indústria? Contacta amb nosaltres sense compromís

AGUILÓ
ENGINYERIA

Estalvis en energia fins a un 20%
Construccions i direccions d'obra
Projectes i instal·lacions
Projecte activitats
Gestió de subvencions
Assessorament en la implantació d'activitats, des de la selecció de naus fins a la legalització final

Passeig Canal, 1, 1r · 43870 Amposta · Tels. 977 702 312 - 622 082 602 · a/e: maguilo@aguilo.info
www.aguilo.info

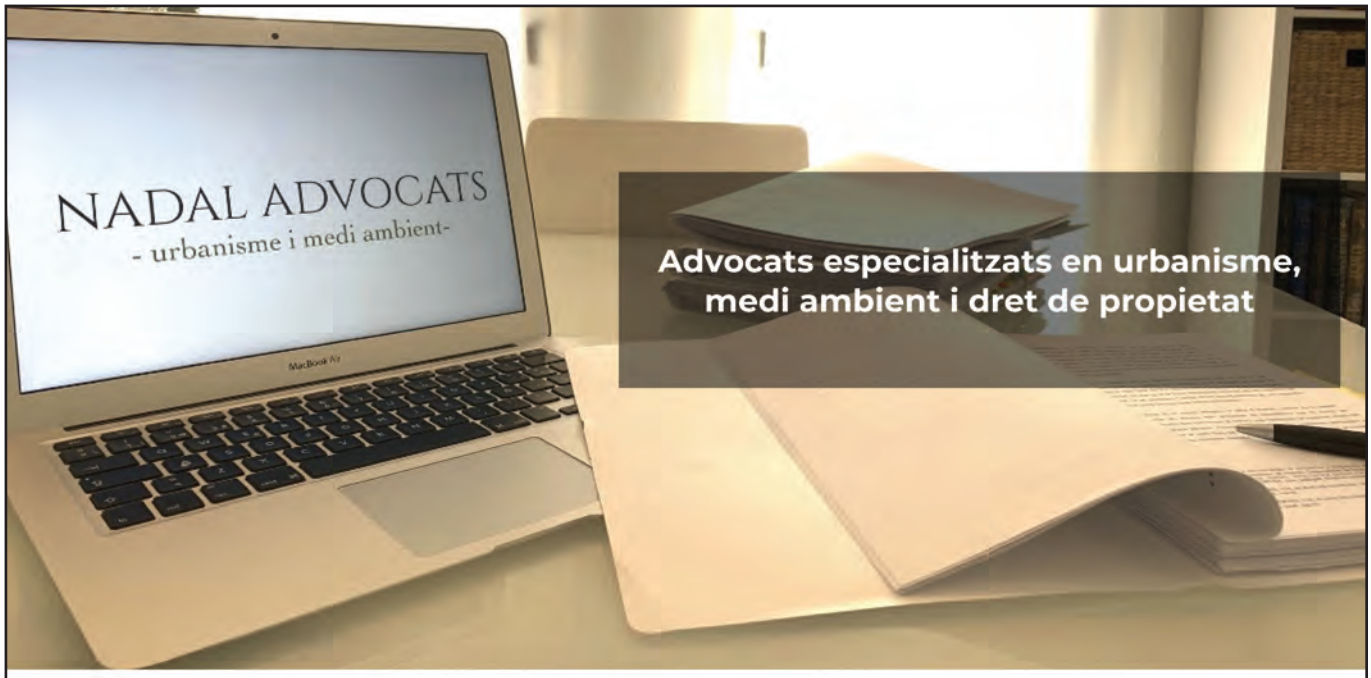

C/ Major núm. 40, 1er pis, d'Amposta (Tarragona)
616.513.608 - info@nadaladvocats.cat
www.nadaladvocats.cat

NADAL ADVOCATS
-urbanisme i medi ambient-

Artesans des de 1925
CARLOS
RIPOLLÉS
NOVA OBERTURA A AMPOSTA!
JESÚS - 977 50 07 92
TORTOSA - 601 90 61 74
AMPOSTA - 601 90 46 44
LA RÀPITA - 977 74 02 90
DES DE 1925
CARLOS
RIPOLLES
FORN ARTESÀ I PASTISSERIA
El nostre equip us desitja unes
felices i dolces Festes Majors!

CONGELATS
DIEGO
EL TEU CONGELAT DE CONFIANÇA

Peix i marisc
Verdures
Pre-cuinat
Gelats

Lots
Vins i caves
Licors
Productes de proximitat

SERVEI A DOMICILI
977 705 785 / 693 272 554
C/ I. Soriano Montagut, 54 - Baixos - AMPOSTA

Us desitgem molt bones festes!

segueix-nos a

Aldelís
Aliments deliciosos

Aldelís us desitja
unes festes delicioses

Padesa

Dimarts 16 d'agost

11.00 h 56è Homenatge a la vellesa. Concentració de les persones majors de 80 anys al Casal Cívic de la Gent Gran pel tradicional esmorzar. Ens acompanyarà la banda de la música de la Lira Ampostina. Lloc: Casal Cívic de la Gent Gran

11.00 h Gimcana aquàtica. Organitza: Residència d'avis d'Amposta. Lloc: Residència d'avis i Centre de Dia

12.00 h Vermuts i variats. Organitza: Xaloc Bar. Lloc: Larache, 2

12.30 h Vermut musical a la terrassa de La botiga del riu amb DJ Pantheon. Organitza: La botiga del riu. Lloc: avinguda Sant Jaume, 1

16.30 h Campionat de partides ràpides d'escacs. Ritme de 5 minuts + 3 segons/jugada feta, a 8 rondes. Activitat per a tots els públics. Organitza: Club Escacs Amposta. Lloc: carrer Major, 28

17.00 h Presentació i desfilada dels vestits de paper realitzats per residents per celebrar el 50 aniversari. Organitza: Residència d'avis d'Amposta. Lloc: Residència d'avis i Centre de Dia

18.00 h Torneig Padel Mixte Festes Majors 2022. Piscina, baldanada, vermut musical i més! Premis en metàl·lic a guanyadors i finalistes. Preu: socis 20 €, no socis 23 €. Organitza: Club Esportiu Amposta. Lloc: carretera Freginals s/n

18.00 h Torneig de Pàdel de Festes Majors 2022. 4 categories masculines i 3 categories femenines. Premis per a campions i finalistes. Inscripció: 20 € (tel. 602 4460 27). Organitza: I Am Padel. Lloc: Polígon Tosses

18.30 h Espectacle infantil itinerant 'Witchin'. Inici: carrer Major. Fi: plaça Ramon Berenguer IV

21.00 h Concert d'Alérgicas al Polen. Gratuït. Lloc: plaça de l'Ajuntament

22.00 h Performance Dance a càrrec de la ballarina Venus i acompanyat amb la veu de Soca. Organitza: La botiga del riu. Lloc: avinguda Sant Jaume, 1

22.30 h Cantadetes del Techno. Organitza: Xaloc Bar. Lloc: Larache, 2

23.00 h Ball popular amb Pepa's Duet. Gratuït. Lloc: plaça Ramon Berenguer IV

23.30 h Concert 'SAU 30' + Vienna + sessió dj's amb homenatge a la Música Disco dels anys 80. Gratuït. Lloc: pàrquing piscines velles

Dimecres 17 d'agost

10.00 h Gimcana infantil amb bicicleta. Per a nens i nenes de 4 a 12 anys, al parc del Miquel Granell, carrer las Palmas. Organitza: Club Joves Ciclistes d'Amposta. Lloc: carrer Las Palmas

10.00 h Cercavila de la banda de música de la Lira Ampostina. Organitza: La Lira Ampostina. Itinerant

10.30 h Concurs de pintura ràpida. Tema: el 75 aniversari del Mercat Municipal d'Amposta. Premis al primer, segon i tercer a l'atzar entre tots els participants. Obsequi a tots els participants. Activitat infantil i familiar. Organitza: Associació Mercat Municipal d'Amposta. Lloc: Mercat Municipal d'Amposta

11.00 h Actuació de la Societat Musical La Lira Ampostina. Organitza: Residència d'avis d'Amposta. Lloc: Residència d'avis i Centre de Dia

12.00 h Vermuts i variats. Organitza: Xaloc Bar. Lloc: Larache, 2

12.30 h Vermut musical a la terrassa de La botiga del riu amb DJ Fonki Cheff. Organitza: La botiga del riu. Lloc: avinguda Sant Jaume, 1

16.30 h Berenar amb fartons i orxata. Organitza: Residència d'avis d'Amposta. Lloc: Residència d'avis i Centre de Dia

20.00 h Concert a la fresca de Jammer Dúo Versions. Organitza: Pizzeria Jordi. Lloc: carrer Barcelona, 99

20.00 h Recol·lectors al castell: música amb vinils. Organitza: Ajuntament d'Amposta, Recol·lectors de Vinils, Boira Discos, Mind Product Records i Surt al Castell. Lloc: zona del Castell

grupMora
US DESITJA
BONES
FESTES
Mora
Minipreus
OVS
KIDS

Dimecres 17 d'agost

21.45 h Rebuda de les bandes de música de la Lira Ampostina i la Unió Filharmònica per part de les autoritats. Les bandes aniran acompanyades de la geganta Cecília de la Lira i el gegant Roc de la Fila. Lloc: plaça de l'Ajuntament

22.00 h 57è Concert de les Bandes de Música. A càrrec de la Banda de la Lira Ampostina i la Unió Filharmònica, sota la direcció de Sergi Costes i Carles Royo, respectivament. Gratuït. Lloc: plaça de l'Ajuntament

22.30 h Regal de l'adhesiu vinil Xaloc. Organitza: Xaloc Bar. Lloc: Larache, 2

23.59 h Concert de jazz a càrrec de Men in swing del cicle *Ebre Terra de Vent*. Servei de bus urbà gratuït de les 23.30 h a les 2.00 h. Gratuït. Lloc: pàrquing piscines velles

Dijous 18 d'agost

10.00 h Cercavila de la banda de música de la Unió Filharmònica d'Amposta. Organitza: La Unió Filharmònica

11.00 h Concurs de pintura ràpida. Activitat infantil i familiar. Lloc: Parc Municipal

11.00 h Actuació musical a càrrec de la Rondalla de Teixidó. Organitza: Residència d'avis d'Amposta. Lloc: Residència d'avis i Centre de Dia

12.00 h Vermuts i variats. Organitza: Xaloc Bar. Lloc: Larache, 2

12.30 h Vermut musical a la terrassa de La botiga del riu **amb Dalton's Band**. Organitza: La botiga del riu. Lloc: avinguda Sant Jaume, 1

16.30 h Campionat infantil d'escacs. Partides ràpides de 7 minuts + 3 segons/jugada, a 8 rondes. Activitat per a tots els públics. Organitza: Club Escacs Amposta. Lloc: carrer Major, 28

19.00 h Espectacle musical a càrrec de 'Clap Camp'. En finalitzar l'espectacle, es repartirà entre els xiquets i les xiquetes un tall de pizza, obsequi de Telepizza Amposta. Gratuït. Lloc: plaça Ramon Berenguer IV

20.30 h Música amb: Ubaldo Dj Set, Els cundits, KLS, Chill Mafia, Soul Twin Dj Set, Mai Sa Dj Set. Activitat per a majors de 16 anys. Organitza: Ajuntament d'Amposta, Recol·lectors de Vinils, Boira Discos, Mind Product Records, Surt al Castell. Gratuït. Lloc: zona del Castell

22.00 h Concert a càrrec de Rampaire. Gratuït. Lloc: plaça de l'Ajuntament

22.00 h 'Noche Blanca'. Organitza: La Pepa. Lloc: carrer Sant Antoni, núm. 47

22.30 h Viodal deep house music. Organitza: Xaloc Bar. Lloc: Larache, 2

23.00 h Ball popular amb l'orquestra Junior's. Servei de bus urbà gratuït de les 22.00 h a les 03.00 h. Gratuït. Lloc: pàrquing piscines velles

23.59 h Festa TinderCAT. Gratuït. Lloc: zona jove

Divendres 19 d'agost

10.30 h Actuació del mag Pau Tomàs. Durant l'obra podreu veure trucs de màgia, jocs i il·lusionisme. Un mag que us farà retornar a la vostra infància. Organitza: Associació Mercat Municipal d'Amposta. Lloc: Mercat municipal d'Amposta

11.00 h Actuació de la Societat Musical La Unió Filharmònica d'Amposta. Organitza: Residència d'avis d'Amposta. Lloc: Residència d'avis i Centre de Dia

12.00 h Vermuts i variats. Organitza: Xaloc Bar. Lloc: Larache, 2

12.00 h L'hora del vermut amb Josep Borràs. Tast de vi: Mas de Vinyes blanc i Traca i Locador blanc. Preu del tast. Organitza: La Pepa. Lloc: carrer Sant Antoni, núm. 47

ADADE Tarragona
ADADE Auditores y Consultores

ASSESSORIA D'EMPRESES

Posem a la seva disposició una infrastructura tècnica i de personal altament qualificat.

Bones festes!

Serveis Jurídics
Assessoria Fiscal-Comptable
Assessoria Laboral
Protecció de Dades
Auditoria
Consultoria
Recursos Humans
Prevenció de Riscos Laborals
Correduria d'Assegurances

Ens trobaràs a:
C/ Larache, 10 Amposta
977 70 29 67
tarragona.amposta@adade.es

Per tu

Avda. de la Ràpita 10
-Amposta-
977857691

BONES FESTES!!

REPARACIONS ELECTRÒNIQUES
Mòbils, Tablets, Smartwatch, Ordinadors, Televisions...
i electrònica industrial

BONES FESTES!!

joReparo

Jo Reparo Electrònica
Rubén Benaiges

Mov. 659648270
joreparoelectronica@gmail.com
Passeig Leopolda Segarra, N46, Amposta

Divendres 19 d'agost

12.30 h Vermut musical a la terrassa de La botiga del riu amb recol·lectors de vinils. Organitza: La botiga del riu. Lloc: avinguda Sant Jaume, 1

17.00 h Visita dels gegants i capgrossos d'Amposta. Organitza: Residència d'avis d'Amposta. Lloc: Residència d'avis i Centre de Dia

19.00 h Xocolatada i espectacle familiar a càrrec de l'Eriçó Punxegut. Gratuït. Lloc: pàrquing piscines velles

19.00 h Carnabars, recorregut per diferents bars d'Amposta. Kutreparty amb Tu Primos Brothers, actuació de Bandidos Perversions, Dj Fania. Activitat per a majors de 16 anys. Organitza: Ajuntament d'Amposta, Recol·lectors de Vinils, Boira Discos, Mind Product Records, Surt al Castell. Lloc: zona del Castell

20.00 h Agus Sax, actuació en directe. Vols disfrutar d'ell amb els amics, un vinet ben fresc i uns musclos al vapor? Organitza: Cafeteria Andreea i cerveseria Lo de davant. Lloc: carrer Barcelona 114 i 129

20.00 h Música en directe. **Nit de temàtica flamenca amb el grup Cuerda pa rato**. Organitza: Pizzeria Jordi. Lloc: carrer Barcelona, 99

20.00 h Actuació de Pablo Honey. Organitza: La Pepa. Lloc: carrer Sant Antoni, núm. 47

22.00 h Sessió a la terrassa de La botiga del riu a càrrec de **Beatiful Pearl DJ amb Covers Jazz & Bosa nova**. Organitza: La botiga del riu. Lloc: avinguda Sant Jaume, 1

22.00 h Representació de l'obra de teatre 'La nit del lloro' a càrrec de la companyia Terra Baixa d'Amposta. Gratuït. Lloc: plaça de l'Ajuntament

22.00 h Exhibició i tallers de ball. Vine, et convidem a ballar. Organitza: Associació The Country Sheriffes. Lloc: pàrquing piscines velles

22.30 h Tribut música anys 80 amb projecció en pantalla gran de la **pel·lícula 'Freddie Mercury'**. Organitza: Xaloc Bar. Lloc: Larache, 2

23.00 h Sessió Girls Power. Amb regal de Lucia Be a totes les dones. Organitza: Pub Van Gogh. Lloc: c/ Madrid, 8-10

23.00 h Ball popular amb Almas Gemelas. Gratuït. Lloc: carrer Miquel Granell amb avinguda de la Ràpita

23.59 h Concert amb el Grup Bandidos. Gratuït. Lloc: zona del Castell

Dissabte 20 d'agost

10.00 h Cercavila de la banda de música de la Unió Filharmònica d'Amposta. Organitza: La Unió Filharmònica

12.00 h Vermuts i variats. Organitza: Xaloc Bar. Lloc: Larache, 2

12.00 h L'hora del vermut amb Noel Luna i Laia Reverté. Organitza: La Pepa. Lloc: carrer Sant Antoni, núm. 47

12.30 h Vermut musical a la terrassa de La botiga del riu amb el duet Nando & Santos. Organitza: La botiga del riu. Lloc: avinguda Sant Jaume, 1

15.00 h Aniversaris Cafeteria Andreea i Cerveseria Lo de davant. Vine a celebrar els anniversaris, 8 i 4 anys dels nostres locals. Organitza: Cafeteria Andreea i cerveseria Lo de davant. Lloc: carrer Barcelona 114 i 129

15.30 h Partit Festes Majors 2022. Combinat lliga local. Organitza: FS Amposta. Lloc: c/ Sebastià Juan Arbó

17.00 h Partit Festes Majors 2022. FSAmposta Femení vs CFS Pardinyes. Organitza: FS Amposta. Lloc: c/ Sebastià Juan Arbó

17.00 h Cursa Ciclista Trofeu Festes Majors d'Amposta. Puntuable per la copa catalana màster. Competició federada. Organitza: Club Joves Ciclistes Amposta. Polígon l'Oriola: carrers Rin, Loira, Tamesis i camí de la Ferretera

EST. 1830
AMETLLER ORIGEN

Bones Festes Majors d'Amposta!

Pl. de la Castellania, 2

3€ dte

Vine a celebrar-les amb nosaltres!

3€ dte a la botiga d'Ametller Origen d'Amposta. Promoció vàlida per a socis del Club fins al 31 d'agost en compres superiors a 25€. Vàlid una única vegada.

4 907299 851398

Dissabte 20 d'agost

18.00 h 2n Memorial David Adell 'BASILIO'. Partit entre Veterans de Riudoms i AEVCF Amposta. Organitza: AEVCF Amposta. Lloc: Estadi Municipal de Futbol Joaquim Fibla

18.00 h 32a Trobada de gegants. Participen les colles de gegants de Tivissa, Mont-roig del Camp, Ulldecona, Cambrils, la Ràpita, Tortosa, Alcanar, l'Ametlla de Mar i Amposta.
Lloc: avinguda la Ràpita amb rotonda de l'Olivera

18.30 h Partit Festes Majors 2022 FS Amposta vs CFS Pardinyes. Organitza: FS Amposta.
Lloc: c/ Sebastià Juan Arbó

18.30 h Cercavila de la 32a Trobada de gegants. Sortida de les colles geganteres participants acompanyades dels grallers, els tabaleters i les dolçaines. Recorregut per: avinguda de la Ràpita, carrer Sant Josep, avinguda Alcalde Palau i plaça Ramon Berenguer IV

20.00 h 28è aniversari del Xaloc amb festival remember a càrrec de DJ J-Nathan i des de Castelló DJ Tonet Marzá. Organitza: Xaloc Bar. Lloc: Larache, 2

20.00 h Ballada de la 32a Trobada de Gegants. Lloc: plaça Ramon Berenguer IV

20.00 h Actuació Dj Belén i Edu. Organitza: La Pepa. Lloc: carrer Sant Antoni, núm. 47

20.30 h Amposta Jota Viva. XI Trobada de grups de jota. Lloc: plaça de l'Ajuntament

21.00 h Ballada de sardanes de Festes Majors. Comptarà amb la Cobla Ressó i l'exhibició de sardanes de punts lliures. Organitza: Cobla Ciutat d'Amposta. Lloc: plaça Ramon Berenguer IV

23.00 h Un Trosset del Delta -Productes Km0. Amb regal Tots del Delta. Organitza: Pub Van Gogh.
Lloc: c/ Madrid, 8-10

23.00 h Ball amb l'orquestra Saturno. Servei de bus urbà gratuït de les 22.00 h a les 03.00 h. Gratuït.
Lloc: pàrquing piscines velles

23.00 h Concert de Khalifa. Gratuït. Lloc: plaça del Poador

23.30 h Festa disco dels 70, 80 i 90. Entrada solidària a favor d'APASA (3 €). Organitza: Ajuntament d'Amposta i Fem Festa. Lloc: embarcador d'Amposta

Diumenge 21 d'agost

10.00 h Cercavila de la banda de música de la Unió Filharmònica d'Amposta. Organitza: la Unió Filharmònica

11.00 h Festa inflables aquàtics per a tothom. Lloc: Parc dels Xiribecs

12.00 h Vermuts i variats. Organitza: Xaloc Bar. Lloc: Larache, 2

12.30 h Vermut musical a la terrassa de La botiga el riu amb Pili Cugat i Carlos Lupprian, amb un viatge cap a l'emoció. Organitza: La botiga del riu. Lloc: avinguda Sant Jaume, 1

12.30 h Vermut a la residència. Organitza: Residència d'avis d'Amposta. Lloc: Residència d'avis i Centre de Dia

19.30 h Desfilada de carrosses. Amb la participació de la Banda de música de la Unió Filharmònica, la xaranga Suc d'Anguila, la Xaranga Xino-Xano, la xaranga Aigua en gas, la xaranga En garbo. Recorregut: avinguda de la Ràpita, carrer Sant Josep, avinguda Alcalde Palau, plaça Ramon Berenguer IV

23.00 h Castell de Focs d'artifici. A càrrec de la Pirotècnia Tomàs. Lloc: passeig del Riu

23.30 h Concert de Clàudia Xiva. Gratuït. Lloc: plaça de l'Ajuntament

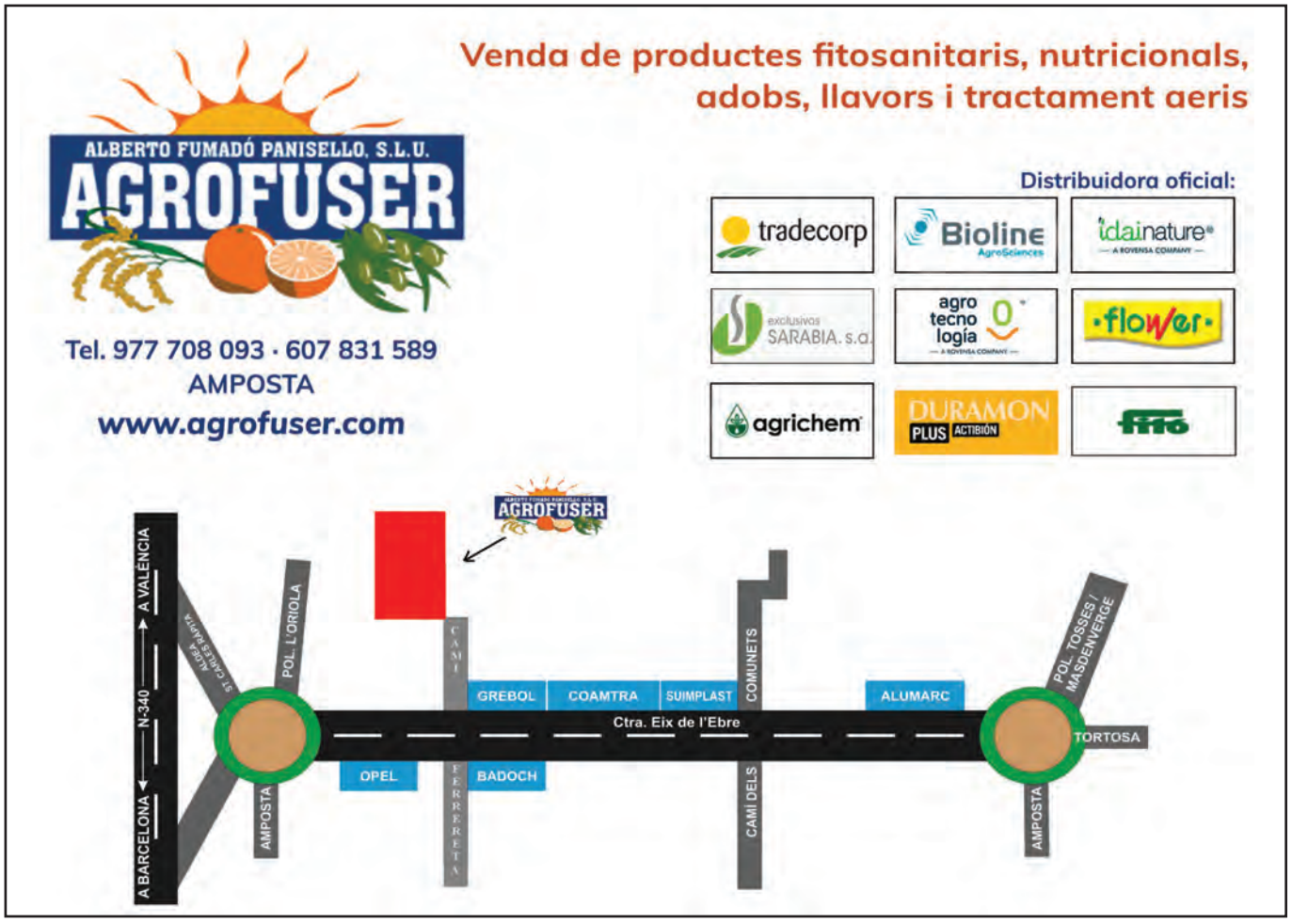
ALBERTO FUMADÓ PANISELLO, S.L.U.
AGROFUSER
Venda de productes fitosanitaris, nutricionals, adobs, llavors i tractament aeris
Distribuidora oficial:
tradecorp
Bioline AgroSciences
idainature
exclusivas SARABIA. s.a.
agro tecno logía
flower
agrichem
DURAMON PLUS ACTIBIÓN
fitó
Tel. 977 708 093 · 607 831 589
AMPOSTA
www.agrofuser.com
A VALÈNCIA
N-340
A BARCELONA
ST. CARLES RÁPITA
POL. L'ORIOLA
AMPOSTA
CAMI FERRERETA
GREBOL
COAMTRA
SUIMPLAST
COMUNETS
ALUMARC
Ctra. Eix de l'Ebre
OPEL
BADOCH
CAMI DELS
POL. TOSSES / MASDENVERGE
TORTOSA
AMPOSTA

PESCADOS Y MARISCOS
AMPOSTA
La teva botiga de confiança
Av. Catalunya 10-12
Qualitat, proximitat i confiança
Hem preparat unes grans ofertes,
Us esperem!
Bones Festes 2022

ALTRES ACTIVITATS (AGENDA AGOST)

7 d'agost a les 10.00 h Festa de barquets de perxar. Lloc: Zona de Cabusson – Final Carrer Major

27 d'agost a les 11.30 h Presentació de la publicació 'Twentysix casetes del Delta' d'Irene Visa. Projecte dut a terme a la residència d'artistes Baladre. Organitza: Lo Pati-Eufònic. Llocs: Centre d'Art Lo Pati i a Bosc de Ribera

TALLER: Ballada de Jotes, Assaig
3 i 10 d'agost a les 21.00 h. Lloc: Plaça de l'Ajuntament

EXPOSICIONS
Exposició fotogràfica sobre la senyora Palmira Barberà Solé. Fins al 10 d'agost
Organitza: Espai Verd. Lloc: Mercat Municipal

'Art Premier. Artistes de la Prehistòria'. Fins al 13 de novembre
Organitza: Museu de les Terres de l'Ebre, Departament de Cultura, Museu d'Arqueologia de les Terres de l'Ebre
Lloc: Sala d'exposicions temporals del Museu de les Terres de l'Ebre

'Not a matter but il really matters' de l'artista Ryoko Akama a cura d'Arnau Horta.
Inauguració: 25 d'agost a les 23.30h. Del 25 d'agost a l'11 de setembre
Organitza: Lo Pati-Eufònic. Lloc: Centre d'Art Lo Pati

RUTES
4 d'agost a les 18.00 h
Ruta pel Poble Nou del Delta. Sortida: Ajuntament del Poble Nou

6 d'agost a les 11.00 h
Ruta urbana per l'Amposta desconeguda. Mercat Municipal. Sortida: Oficina de Turisme

11 d'agost a les 18.00 h
Ruta pel Poble Nou del Delta. Sortida: Ajuntament del Poble Nou

13 d'agost a les 11.00 h
Ruta urbana per l'Amposta desconeguda. Mercat Municipal. Sortida: Oficina de Turisme

14 d'agost a les 18.00 h
Ruta teatralitzada a la Torre de la Carrova. Sortida: aparcament de la Torre de la Carrova

18 d'agost a les 18.00 h
Ruta pel Poble Nou del Delta. Sortida: Ajuntament del Poble Nou

20 d'agost a les 11.00 h
Ruta urbana per l'Amposta desconeguda. Mercat Municipal. Sortida: Oficina de Turisme

25 d'agost a les 18.00 h
Ruta pel Poble Nou del Delta. Sortida: Ajuntament del Poble Nou

27 d'agost a les 11.00 h
Ruta urbana per l'Amposta desconeguda. Mercat Municipal. Sortida: Oficina de Turisme

Venda d'entrades: www.amposta.cat o a l'oficina de Cultura i festes d'Amposta.
+info: https://www.turismeamposta.cat/esdeveniments/

Edició, disseny i publicitat: Setmanari l'Ebre, SL. C/ Rosa Maria Molas. 43500 TORTOSA. Tel. 977 448 757. a/e: ebre@setmanarilebre.cat
Dipòsit legat: T 898-2022

Vicent Ramos
PERRUQUERS PER HOME
Barber Shop
Desde 1991
Tel. 977 704 506
c. Mallorca, 17 - Edifici Illa centre
43870 AMPOSTA

bio pompas AMPOSTA
Vine a comprar durant la Festa Major i emporta't un sobre sorpresa de regal!
La teva drogueria natural i a granel
Ctra. Simpàtica, 7 local 2
699104354
Visca la Festa Major!

Faristol
25 Anys amb tu
Junts ho hem aconseguit. Gràcies.
C/ Bruc, 16 · 43870 Amposta
Tel. 977 703 142 - 675 586 677
www.faristolinstruments.com · info@faristolinstruments.com

LO PATI D'AGUSTÍ
PAELLES A LA LLENYA
977 05 3000

CAFETERIA ANDREEA
CERVESERIA LO DE DAVANT
C/Barcelona 114-129
AQUESTES FESTES PER FÍ PODREM GAUDIR-LES. DURANT TOTA LA SETMANA PASSAT PER ELS NOSTRES LOCALS I DISFRUTA D'UN AMBIENT ÚNIC!, ON ET TROVARÁS COM A CASA!
NO ET PERDIS ELS NOSTRES ANIVERSARIS
GRAN FESTA AL CARRER!
TERRAÇA CAFETERIA ANDREEA CERVESERIA LO DE DAVANT
MUSIC FESTIVAL
DIVENDRES 19 AGOST
20 AGOST AMPOST MDM IX ANCE Music
A LES 20:00H AGUS SAX
DE 15:00H FINS LA 01:00H

Moré
PIZZERIA

PERRUQUERIA - ESTÈTICA
Unisex
El món del Cabell
AMPOSTA
T. 630 411 165

LLIBRES I MATERIAL DEL TEU COL·LEGI
JA A LA VENDA !!!
ELS TROBAREU TAMBÉ A LA NOSTRA WEB
www.rafalesmultiservei.com
TORNEM AL COLE
Ràfales & Solé Multiservei
c/ Mestre Sunyer 14-18 · Amposta · Davant Instituts Batx.

Roba interior i molt més...
PUNT NOTARI AMPOSTA
Punt Notari us desitja unes bones festes!
C/ Miquel Granell, 12 | 43870 AMPOSTA | Tel. 977 702 614

Bones festes
CLÍNICA VETERINÀRIA
ADRIÀ MORESO ABELLA
C/ Cànovas, 6 · 43870 AMPOSTA
HORARI
DE DILLUNS A DIVENDRES
11:30h a 13:30h
17:00h a 20:00h
DIJOUS TARDE TANCAT
CONTACTEU AMB NOSALTRES:
684 455 903

SOLUCIONS MIR
INSTAL·LACIONS
Bones festes
977 707 143
AMPOSTA

BAR - RESTAURANT
happy
Servicio a domicilio en Amposta GRATIS
Tel. 686 939 154 - 977 507 956
Avda. La Ràpita nº 112 - Amposta

MARTOM
MODA
Av. de la Ràpita, 76 Amposta 977 701 140

PAVIDOLS ELABORACION Y DISTRIBUCION DE CARNES, S.L.U.
PAVIDOLS QUALITY
comer bien para vivir mejor
Pol. Ind. l'Oriola
C. loira, 10
43870 Amposta
Tel. centralita-WhatsApp
620 191 463
info@pavidols.com
pedidos@pavidols.com
www.pavidols.com

Rag assessoria
Assessoria
Fiscal
Comptable
Laboral
Mercantil
Financera
Assegurances
Estalvi i Inversió
Vida i Família
Autònoms
Vehicles
Hipoteques
Subrogació Hipotecària
C. Verge del Pilar, 50
43870 Amposta
977 707 621
628 423 481
assessoria.rag@gmail.com
Truca'ns i informa't sense cap compromís

Recanvis i subministres Ebre
RECANVIS D'ELECTRODOMÈSTICS, CALEFACCIÓ I CLIMA
C/ Logronyo, 18 Tel. 977 70 07 69 43870 AMPOSTA

MARBRES PERIS

Marbres i granits

- CUINES
- LAVABOS
- LÀPIDES
- ESCALES
- FAÇANES
- PAVIMENTS

696 46 53 32
977 45 10 46

www.marbresperis.com
marbresperis@hotmail.com

SILESTONE by COSENTINO · COMPAC MARMOL & QUARTZ · Lapitec Prestigious Italian Surface · NEOLITH · NATURAMIA by LEVANTINA · DEKTON

US DESITGEM BONES FESTES

Vivendes unifamiliars
Piscines
Reformes
Obra pública
Manteniments

ADOLFO CONSTRUCTORS

C/ Primer de Maig, núm. 1 - 2A
Tel. 690 821 116 | 690 821 117
info@adolfoconstructors.com

@adolfoconstructors @adolfconstructors

ACTES TAURINS

Divendres 12 d'agost

08.00 h Concentració al final del carrer Sant Cristòfol per anar a la finca d'Angelina Mur d'Alfara de Carles.
Festa Campera amb esmorzar i dinar. Per a l'esmorzar i el dinar cal reservar plaça als membres de la Comissió de Bous.
18.00 h Arribada i Entrada del Bou pel Pont Penjant amb el corresponent repartiment de gelats. Patrocina: Gelateria La Jijonenca i l'Ajuntament d'Amposta.

Dissabte 13 d'agost

00.05 h Bou Embolat de la Ramaderia Pedro Fumadó de Deltebre. Lloc: C/ Torreta / Passeig Doctor Pujol, C/ Lleó, C/ Zamora, C/ Salamanca, C/ Valladolid, C/ Europa i Avinguda Sant Jaume.
07.00 h Sortida del pàrquing de la plaça de la Comunitat de Regants del **Primer Bou Capllaçat** de la Ramaderia de Fernando Mansilla de Torreblanca. Recorregut: C/ Torreta, C/ Carles I, Passeig Canal, avinguda de la Ràpita, C/ Sant Josep, Alcalde Palau, Grau, C/ Navarra, Inocensi Soriano Montagut, Miquel Granell, avinguda de la Ràpita, Passeig Canal, Carles I, Torreta.
11.00 h Sortida del pàrquing de la plaça de la Comunitat de Regants del **Segon Bou Capllaçat** de la Ramaderia de Pedro Fumadó de Deltebre. Recorregut: C/ Torreta, C/ Carles I, Passeig Canal, avinguda de la Ràpita, C/ Sant Josep, Alcalde Palau, Grau, C/ Navarra, Inocensi Soriano Montagut, Miquel Granell, avinguda de la Ràpita, Passeig Canal, Carles I, Torreta.

Diumenge 14 d'agost

16.30 h A "La Botiga del Riu", **Trobada de penyes taurines i aficionats**. Organitza: Associació Cultural El Cerril d'Amposta. A C/ Torreta / Passeig Doctor Pujol, C/ Lleó, C/ Zamora, C/ Salamanca, C/ Valladolid, C/ Europa i avinguda Sant Jaume.
18.00 h Desencaixonada d'un Bou Cerril de la Ramaderia de Don Eduardo Miura. Organitza i patrocina: Associació Cultural El Cerril d'Amposta.
18.30 h Desencaixonada d'un Bou Cerril de la Ramaderia Victoriano del Río. Organitza i patrocina: Penya Taurina Bous per la Festa.
19.00 h Desencaixonada d'un Bou Cerril de la Ramaderia Hijos de Don Celestino Cuadri. Organitza i patrocina: Associació Cultural El Cerril d'Amposta.
19.30 h Desencaixonada d'un Bou Cerril de la Ramaderia de Don Adolfo Martín. Organitza i patrocina: Associació Cultural El Cerril d'Amposta.
22.00 h Embolada del Bou Cerril de la tarda de la ramaderia Don Eduardo Miura. Organitza i patrocina: Associació Cultural El Cerril d'Amposta.
22.30 h Embolada del Bou Cerril de la tarda de la ramaderia Victoriano del Río. Organitza i patrocina: Penya Taurina Bous per la Festa.
23.00 h Embolada del Bou Cerril de la tarda de la ramaderia Hijos de Don Celestino Cuadri. Organitza i patrocina: Associació Cultural El Cerril d'Amposta.
23.30 h Embolada del Bou Cerril de la tarda de la ramaderia de Don Adolfo Martin. Organitza i patrocina: Associació Cultural El Cerril d'Amposta.

Dimarts 16 d'agost

12.00 h "Encierro" de la Ramaderia de Fernando Mansilla de Torreblanca. Lloc: C/ Europa, C/ Lleó i avinguda Sant Jaume.
18.30 h Tarda de Bous a la Plaça de la Ramaderia German Vidal de Cabanes.
19.45 h Desencaixonada a la plaça d'un Bou Cerril de la Ramaderia de David Alfaro de Cheste. Organitza i patrocina: Penya Taurina Demà Més.
22.00 h Embolada del Bou Cerril de la tarda. Organitza i patrocina: Penya Taurina Demà Més.

TEICAR

SOLUCIONS EN CARROSSERIA, HIDRÀULICA I REFRIGERACIÓ,
PER A VEHICLES PROFESSIONALS

authorized
BusinessPartner of
SCHMITZ CARGOBULL

HIAB

Carrier
TRANSICOLD

ACTES TAURINS

Dimecres 17 d'agost

12.00 h "Encierro" de la Ramaderia de Fernado Mansilla de Torreblanca. Lloc: C/ Europa, C/ Lleó i avinguda Sant Jaume.
18.30 h Tarda de Bous a la Plaça de la Ramaderia d'Arriazu d'Ablitas (Navarra).
21.45 h Sisè Bou Capllaçat Nocturn de la Ramaderia de Fernando Mansilla de Torreblanca.
Organitza i patrocina Associació Cultural Bou Capllaçat d'Amposta. Sortida: Plaça de Bous. Recorregut: Antoni Gaudí, C/ Amèrica, Sebastià Juan Arbó, Plaça Castellania, avinguda Generalitat, Antoni Gaudí i plaça de bous.
22.30 h Bou Embolat a la plaça de la Ramaderia de Fernando Mansilla de Torreblanca. Organitza i patrocina: Ajuntament d'Amposta.

Dijous 18 d'agost

12.00 h "Encierro" de la Ramaderia de Fernado Mansilla de Torreblanca. Lloc: C/ Europa, C/ Lleó i avinguda Sant Jaume.
18.30 h Tarda de Bous a la Plaça de la Ramaderia de Fernando Machancoses de Cheste.
19.45 h Desencaixonada a la plaça d'un Bou Cerril de la Ramaderia de Herederos de Antonio Ordoñez adquirit a la Finca Jucar de Vilarreal. Organitza i patrocina: Penya Taurina l'Esquella.
22.00 h Embolada del Bou Cerril de la tarda. Organitza i patrocina: Penya Taurina l'Esquella.

Divendres 19 d'agost

12.00 h "Encierro" de la Ramaderia de Fernado Mansilla de Torreblanca. Lloc: C/ Europa, C/ Lleó i avinguda Sant Jaume.
18.30 h Tarda de Bous a la plaça de la Ramaderia de Fernando Benavent de Quatretonda.
19.45 h Desencaixonada a la plaça d'un Bou Cerril de la Ramaderia d'Alberto Garrido d'Oropesa de Mar. Organitza i patrocina: Joves Emboladors d'Amposta.
22.00 h Embolada del Bou Cerril de la tarda. Organitza i patrocina: Joves Emboladors d'Amposta.

Dissabte 20 d'agost

08.00 h Sortida del pàrquing de la Comunitat de Regants d'un **Bou Capllaçat** de la Ramaderia de Fernando Mansilla de Torreblanca. Recorregut: C/ Europa, Plaça de la Pau, C/ Carles I, C/ Mestre Sunyer, C/ Barcelona, C/ Sebastià Juan Arbó, avinguda de la Ràpita, Passeig Canal, Carles I, plaça de la Pau, C/ Europa.
12.00 h "Encierro" de la ramaderia de Fernando Machancoses. Lloc: C/ Europa, C/ Lleó i avinguda Sant Jaume.
18.30 h Tarda de Bous a la Plaça amb un Concurs de Retalladors de la Ramaderia de Pedro Fumadó de Deltebre.
22.30 h XVI Concurs Nacional d'Emboladors Ciutat d'Amposta de la Ramaderia de Hermanos Ozcoz d'Osera. Lloc: plaça de Bous. Organitza i patrocina: Emboladors d'Amposta.

Diumenge 21 d'agost

11.30 h "Encierro" de la Ramaderia de Fernando Mansilla, de Torreblanca. Lloc: C/ Europa, C/ Lleó i avinguda Sant Jaume.
18.30 h Tarda de Bous a la Plaça de la Ramaderia de Fernando Mansilla, de Torreblanca.
19.45 h Desencaixonada a la Plaça d'un Bou Cerril de la Ramaderia d'Eliseo Adell d'Alfara de Carles. Organitza i patrocina: Penya Taurina l'Afició.
22.00 h Embolada del Bou Cerril de la tarda. Organitza i patrocina: Penya Taurina l'Afició.

NOTES:
- L'Ajuntament d'Amposta i la Comissió de Bous recorda que queda TOTALMENT PROHIBIT L'ACCÉS ALS RECINTES TAURINS ALS MENORS DE 14 ANYS.
- L'Ajuntament d'Amposta i la Comissió de Bous es reserva el dret d'**ALTERAR, MODIFICAR O SUPRIMIR** qualsevol dels actes programats, si les circumstàncies ho fessin necessari.
- Es recorda a tothom que l'assistència a qualsevol acte amb bous, és totalment lliure i voluntària. I que, malgrat que l'Ajuntament d'Amposta compleix íntegrament la Llei 34/2010, de l'1 d'octubre de regulació de les festes tradicionals amb bous, de la Direcció General de Jocs i Espectacles de la Generalitat de Catalunya, publicada al DOGC núm. 5.731, de data 08/10/2010, sempre hi ha algun perill per a les persones que hi vagin.
- D'acord amb la Llei 34/2010 de l'1 d'octubre del mateix any, de regulació de les festes tradicionals amb bous, la comissió haurà de vetllar per l'ordre i la seguretat dels participants, podrà i haurà de fer sortir els MENORS DE 14 ANYS que pretenguin participar-hi i les persones que manifestament no tinguin les condicions físiques per a participar-hi, com ara, les persones discapacitades físiques o psíquiques i les persones en estat d'embriaguesa o intoxicació per drogues o qualsevol altra substància estupefaent i no portar el calçat adequat.

Camping EUCALIPTUS
Parc Natural Delta de l'Ebre
Un complex al bell mig del Delta de l'Ebre
La Mar del Delta
RESTAURANT
Càmping, Bungalows, bar restaurant obert a tot el públic, supermercat, piscina, picnic, instal·lacions esportives, ...
Càmping
Tel./Fax 977 479 046
www.campingeucaliptus.com
eucaliptus@campingeucaliptus.com
Restaurant
977 47 91 48 - 636 57 43 28
www.restaurantmardeldelta.com
info@restaurantmardeldelta.com
Platja Eucaliptus
43870 Amposta
DELTA DE l'EBRE

FerreAnell
indústria i serveis
Venda, instal·lació i reparació de bandes transportadores, bandes elevadores, rascadors i catúfols
Venda i servei tècnic de compressors d'aire comprimit.
Venda d'elements de transmissió, motors elèctrics, reductors, rodaments, lubricants, cargolaria, maquinària vària, etc...
Bones Festes
FerreAnell
indústria i serveis
SMC
KÄRCHER

barberà

• fruiters des de 1898 •

Telèfon 977588903

TOSCÀ

Vidal Sabaté, S.L.

Bones Festes

Ctra.T-331, km 17 · 43570 Santa Bàrbara · Tel. 977 717 834

GINE
FERRETERIA - BRICOLAGE, S.L.
Tel. 977 702 990
620 939 455
WWW.BRICOGINE.COM

TONDA joiers
MASERATI COLLECTION
joieria
rellotgeria
regal
Bones festes
www.joyeriatonda.com

LOVING.
Roba íntima
Moda bany
Llenceria nuvia
Tupper sex
Av. de la Ràpita, 103
AMPOSTA
Tel. 606 461 291
Bones festes

ARMERIA NATURESPORT
AMPOSTA
C/ Sebastià Juan Arbó, 18 • naturesport@gmail.com • 977 704 487 • 679 427 192

POSA A PUNT EL TEU VEHICLE PER LA FESTA MAJOR D'AMPOSTA.

RODI MOTOR SERVICES

Pol. Ind. l'Oriola,
Carrer Po, 201, 209,
43870 Amposta, Tarragona
977 70 70 66

- REVISIONS PRE-ITV
- MANTENIMENT
- MECÀNICA
- DIAGNOSIS
- CLIMATITZACIÓ
- ELECTRICITAT
- FRENS
- PNEUMÀTICS

30 RODI ANYS AVANÇANT JUNTS

www.rodi.es

VM Dental

Dra. Viviana Morales Boffi Odontòleg Col. 1.722

c. Rebull, 3, baixos
43520 **ROQUETES**
Tel. 977 501 527

Passeig Canal, 22
43870 **AMPOSTA**
Tel. 977 705 704

34 anys al servei de les Terres de l'Ebre

Tracte personalitzat.
Professionals qualificats.

664 155 003

Especialitats:

Odontologia general
Implantologia
Ortodòncia
Ortodòncia invisible
(nou tractament informa't)
Periodòncia
Odontopediatria
Peritatge dental

www.vmdental.com odontologia@vmdental.com

ESPECIALITAT EN ARROSSOS, PEIX I MARISC

RESTAURANT

LES BARQUES

CAN JOAN

Can Joan us desitja
BONES FESTES

Plaça Sant Pere, 6 · Les Cases d'Alcanar · Tel. 977 735 885 - 655 601 019
lesbarquesdos@gmail.com **www.restaurantlesbarquescanjoan.com**

DISSENYANT SOMNIS PER A LA LLAR I EL TEU NEGOCI

TOTDISSENY
cuines, banys i més...

www.totdissseny.com
gestio@totdisseny.com
Teodor Gonzàlez, 26
Tortosa, 43500
977 444 419

"Pensat per ajudar-te.
Realitzem somnis."

XIMOINTERIORISTA

www.ximointeriorista.com
@xi.ximointeriorista
ximocidvalls@gmail.com
Carrer Amèrica 2, Baixos
Amposta, 43870
649 337 186

"Disseny d'interiors
per a la teva vida
interior."

Pizzeria Jordi

Bones festes

977 705 992
669 007 548

C/ Barcelona, 99
43870 AMPOSTA

Dissabte i diumenge: 12.00 a 16.00 h
De dimecres a diumenge: 19.00 a 00.00 h
Dilluns i dimarts tancats

@pizzeriajordi

Servei a domicili

PERSIANES · VIDRES
EMMARCACIONS · QUADRES
BANY · MAMPARES · DECORACIÓ
MOSQUITERES · ETC

NOESTYL

Salomé Curto Ferré
607 457 907

Tel. 977 700 922
Av. de la Ràpita, 105 bis
43870 Amposta

Es trapassa per jubilació

VIATGES NÉMON

LA TEVA AGÈNCIA A LES TERRES DE L'EBRE

VIATGES NÉMON VACACIONES Y OCIO S.L.
CIF:B55584056
C/ L'Estel nº7
43870 Amposta

GC2676

650425610
info@viatgesnemon.com

ESPECIALISTES EN VIATGES A MIDA, NOCES I CREUERS.

ELS DESITGEM MOLT BONES FESTES!!!

Cadena 88 ferreterías

Brico Centre Amposta

Ferreteria
www.bricocentreamposta.com

Av. La Ràpita, 23 - 649 157 166
43870 AMPOSTA
info@bricocentreamposta.com

DIAMONDS
PREMIUM STORE OUTLET

Us desitja Bones Festes!

Tel. 686 60 04 91
Av. de la Ràpita, 18 · AMPOSTA

Lorena
Tractaments Estètics

977 943 384
Tenerife 9, ent. 3A
AMPOSTA
(cantonada Av. Catalunya)

Fabricació i reparació
de maquinària agrícola i industrial

TALLERES JOPESA, S.L.U.

JOPESA

Tel.: 977 70 08 48
Fax: 977 70 38 84
jopesa@jopesa.net

San Cristóbal, 228-230
43870 AMPOSTA (Tarragona)

uni Optica
amposta

C/ Miquel Granell, 1
43870 AMPOSTA
977 704 276 · 633 367 797
unioopticacompt@gmail.com

Bones Festes!

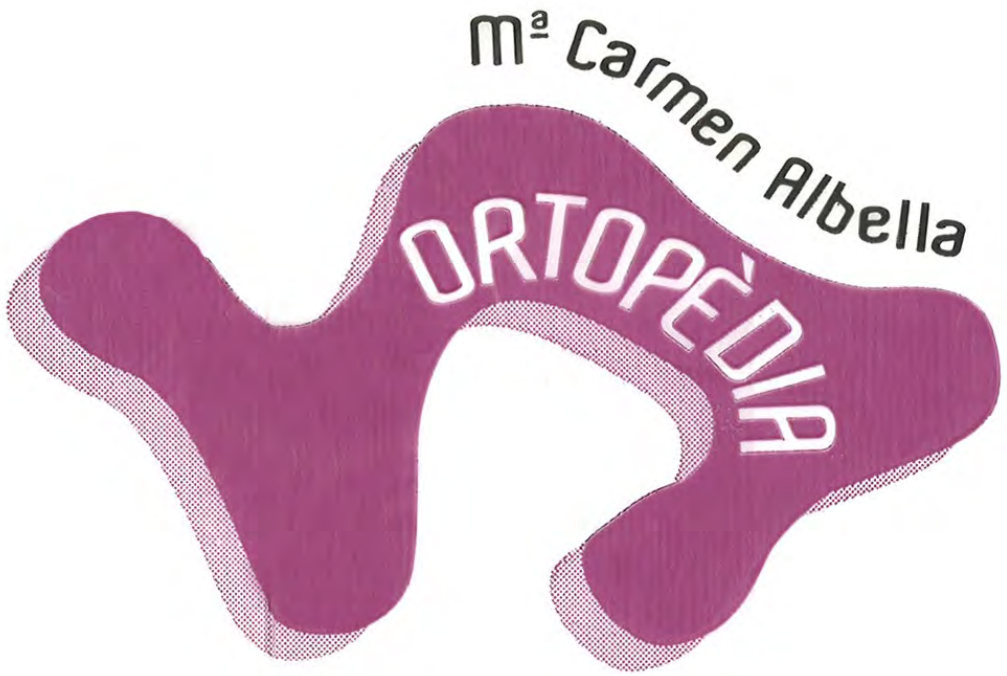

- Llistes de naixements
- SPD preparació mèdica individual semanal
- Laboratori formulació magistral personalitzat
- Veterinaria
- Alimentació infantil
- Proves anàlitiques
- Alimentació geriàtrica
- Aronatèrapia
- Ajudes gent gran
- Plantes medicinals
- Dietètica i nutrició
- Homeopatia
- HDermocosmètica i cosmètica bio

Tècnic Ortopèdic - Coleg. nº 198

Av. Santa Bàrbara, 30
C/ I. Soriano Montagut, 31
Tel. **977 70 26 13**
AMPOSTA

Més de mig segle teixint alta costura amb paper

El Concurs de Vestits de Paper d'Amposta va celebrar 50 edicions, el 23 de juliol

Una llarga passarel·la entre la plaça de l'Ajuntament i el carrer Major va fer les delícies dels amants de la costura el passat 23 de juliol, data en què Amposta va celebrar la 50a edició del Concurs de Vestits de Paper. Fins a 36 vestits elaborats íntegrament amb paper per una vintena de modistes i modistos van lluir en una festa de creativitat, textures i color. Per festejar les noces d'or, aquest any el certamen no només va sortir del programa de Festes Majors, sinó que també va mudar-se al nucli antic, va comptar amb música en directe dalt de l'escenari i va convidar a desfilar als vestits de paper de Mollerussa, ciutat amb la qual Amposta està treballant per demanar la declaració dels vestits de paper com a Patrimoni Immaterial de la Humanitat.

Després de dos hores de desfilada on el públic va poder delectar-se d'autèntiques obres d'artesania, els aplaudiments als vestits de Mollerussa, que van tancar la desfilada, van donar pas a l'entrega de premis. I és que excepte els convidats de Mollerussa, tots els dissenys que van passejar per la passarel·la participaven en alguna de les quatre categories del concurs: moda infantil, moda actual, vestits d'època i vestits de fantasia. A més, per primer cop i només per als menors de 30 anys, aquesta edició es va sumar un nou guardó: el Premi Jove revelació.

En la categoria infantil, la guanyadora de la nit va ser Yolanda Moreno amb el disseny *Unicorn arc de Sant Martí*, que va idear un disseny ambientat en la sèrie de dibuixos *My Little Ponny*. El segon lloc de la categoria va ser per a Catalina Lara Juàrez, que va presentar una *Caputxeta vermella* lluïda per la besneta de la modista. El tercer podi va ser per a Paquita Pagà Climent amb *The Filestons*, basat en *Els Picapedra*.

En moda actual, la primera posició se la va emportar *Nut*, d'Àngels Cid Lapeira, un vestit amb jaqueta de paper de diari. El segon premi el va guanyar un conjunt de faldilla i pantaló complementats amb una original jaqueta de patchwork titulat *Geometria*, de Mireia Panisello Moreno. Yolanda Moreno va tornar a pujar a l'escenari amb el tercer premi, que va ser per a *Fashion Animal*, un vestit negre amb brillants amb una jaqueta en homenatge als animals de companyia.

Quant als vestits d'època, es va emportar el primer premi el model en blanc i negre *Gatopardo*, de Paquita Pagà; seguit per *Àgata*, d'Àngels Cid, que va portar a la passarel·la d'Amposta una rèplica d'un dels vestits de Maria Antonieta. *Princesa Anna*, dissenyat per Conxita Roig Aguilar, va guanyar el tercer premi d'aquesta categoria amb un disseny que ho apostava tot pels tons rosats.

En l'última categoria, els vestits de fantasia escollits pel jurat van ser *Encadenats*, de nou de Yolanda Moreno. Amb aquest vestit on comparteix espai el negre i un enreixat amb els colors de l'arc de Sant Martí, Moreno volia representar l'angoixa viscuda durant la pandèmia. Àngels Cid també va repetir, en aquest cas amb *Hanami Sakura*, que representava la floració dels cirerers i la importància d'aquesta en la cultura japonesa. Finalment, repartint cartes de pòquer entre el públic, *Crupier* de CYP- Grup de Moda es va emportar el tercer premi.

El Premi jove revelació per a menors de trenta anys el va estrenar el conjunt de platja

Bora Bora, dissenyat i confeccionat per Andrea Adell Alegria.

Diferents comerços de la ciutat també van participar amb l'entrega d'obsequis. Són Grup Galiana Moda, Llenceria Alícia, Farmàcia i Perfumeria Ferré, Manualitats Miró, Temptacions-Van Gogh, Joieria Salvadó, Bertha Pujol, Pizzeria Moré i Merca 100 Oportunitats.

Des de 1971

El Concurs de Vestits de Paper d'Amposta naixia, tal com el coneixem avui, l'any 1971. Tot va començar amb un acord entre l'empresa de cartons Dapsa i l'Ajuntament, on es va repensar un acte que ja tenia lloc a Amposta. El cas és que dècades abans ja hi havia precedents d'aquest esdeveniment. Era entre els anys quaranta i cinquanta, quan els camàlics ampostins dedicaven part del seu treball a sargir sacs i, juntament amb les modistes, organitzaven una festa per homenatjar a la seva patrona, Santa Llúcia. Els actes eren un concurs de disseny de vestits que tenia com a requisit principal el baix cost dels materials. Una iniciativa que no va tenir continuïtat fins als setanta, amb el naixement oficial del Concurs de Vestits de Paper.

Amb el pas dels anys, el Concurs era cada cop més participatiu i exitós, fins que als vuitanta es van establir les categories per poder acollir més participants. A favor també ha jugat l'evolució dels materials, ja que cada cop hi ha més tipus de paper. Pel Concurs de Vestits de Paper d'Amposta han desfilat més de 2.700 vestits elaborats íntegrament amb paper, tota una fita si es té en compte que aquest esdeveniment és gairebé únic a Catalunya, pel fet que només se celebra a Amposta i a la ciutat de Mollerussa.

FESTA AMPOSTA

Venda de Coets i Pirotècnica
Articles de Broma i Regal Informal
Material per a Festes i Celebracions
Detalls per a Bateig, Comunions i Casaments
Disfresses infantils i Complements Carnaval
Decoració Nadalenca i Pessebres

C/ Murillo, 46 i Av. Catalunya
Tel. 977 703 180
www.festapetardos.com

TEMPLE FITNESS 2007

UNBROKEN BOX AMPOSTA SINCE 2016

C. Barcelona, 62 · AMPOSTA
Tel. 619 177 986

TAJ MAHAL

C/Josep tarradellas 162
Amposta
977 78 28 80
977 10 24 75
610 03 60 29
tajmahalrestaurante.es

حلال HALAL

REPARTO A DOMICILIO

Amposta, L'Aldea,
Santa Barbara,
Masdenverge, Freginals
Comandas Online:
Nuestro web o Teuporto

Tapas variadas
Ensaladas
Döner kebab
Baguette
Hamburguesa
Pasta
Pizza ó calzone con masa fresca
Rollo o Dürüm al horno
Platos combinados
Platos tipicos de la India
Menu del dia
Postres caseros

ECOFIN
Finestres ecològiques

Fabricació
finestres PVC

finestresecologiques@gmail.com
Tel. 695 849 520
Els Reguers (Tortosa)

Molt Bones Festes 2022

www.ascensorsdermisa.com

977442517

620592545

Ronda dels Docs 14 (Baixos) 43500-TORTOSA

"Lo Mercat"
Llesqueria Gelateria
Av. Alcalde Palau, 70
AMPOSTA
Tel.: 682 87 93 84

STOP&GO
FAST & HIGH QUALITY
STOP&GO SCP
T. 877 05 54 40
C/SEBASTIÀ JOAN ARBÓ, Nº43
MECÀNICA
ELECTRÒNICA
PNEUMÀTICS
TAPISSERIA
#stopandgotaller
#stopandgotalleres
info.stopandgotalleres@gmail.com

La Bruixa del Riu .eu
els dessitja Molta Sort !!
ADMINISTRACIO DE LOTERIES NUMERO 2 D'AMPOSTA
WWW. info@labruixadelriu.eu
Av Alcalde Palau 45
977 700 516

minerals en làmpares, escultures, joieria i articles relacionats
AMPOSTA Av de la Rapita nº 12
LES 27 PEDRES
678620296 - 619341943

El Racó de Dudu
Muebles y accesorios
Avinguda de la Ràpita, 138, Amposta
☎ 697 35 70 79
Horari
del 16 fins el 29 d'agost,
de dilluns a dissabte,
de 10.00 h a 13.00 h
Bones festes

FMTE FISIOMÈDIC TERRES DE L'EBRE
ABEL FARNÓS

CENTRE DE FISIOTERÀPIA AVANÇADA I SALUT

FISIOMÈDIC US DESITJA MOLTA SALUT I BONES FESTES

fisioteràpia avançada · osteopatia · psiconeuroimmunologia · recuperació per mútues
estudi posturologia · plantilles personalitzades · readaptació a l'activitat · ones de xoc
indiba · grups de gimnàstica terapèutica · servei d'ecografia

T. 977 900 700 · www.fisiomedicte.com
Avinguda de la Ràpita, 92

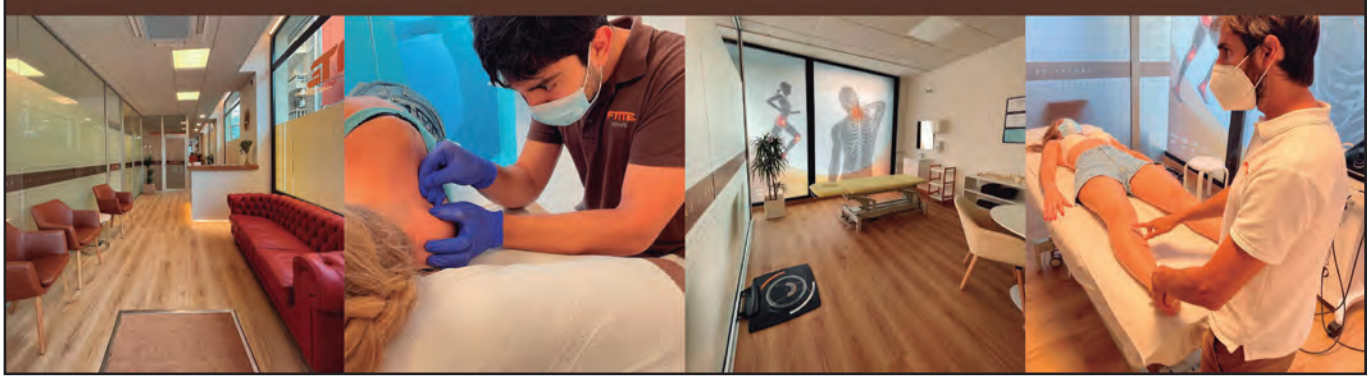

OH MY DOG!
by Arantxa
C/ Barcelona, 16
43870, Amposta (Tarragona)
613 150 675
perruqueriacanina.ohmydog

Bar Restaurant
L'Antic
Esmorzars, menús,
arrossos per encàrrec i carta
Av. de la Ràpita, 128
43870 Amposta
Tel. 977 705 519
Mòbil 625 633 701
restaurant-lantic@hotmail.com
us desitgem
BONA FESTA MAJOR

RS
Recycling System
Solucions informàtiques i Tecnològiques
Carrer Toledo, 7
43870 Amposta
Tel. 977 706 896
info@recycling-sytem.com
www.recycling-system.com

Xesca
Comunió & Cerimònia
C/ Estel, 29 · AMPOSTA
Tel.: 977 785 839 ·

35 anys

CONSTRUCTORA OBRES PÚBLIQUES

CONTREGISA

Polígon Tosses - Parcel.la nº 6
Tel. 977 - 70 49 76
Fax 977 - 70 56 54
Http://www.contregisa.com

43870 AMPOSTA
(Tarragona)

Restaurant

Esquerra

Especialitat en llagostins i marisc
Cuina casolana

Plaça Sant Pere, 7 | Tel. 977 737 052 | LES CASES D'ALCANAR

TENDALS I TAPISSERIA
VALLDEPÉREZ
C. Castellón, 9 - Tel. y Fax: 977 70 20 16
Tel. Móvil: 678 907 348 - 43870 AMPOSTA

Toldos per a protecció solar
Toldos per a piscines
Toldos per a remolcs
Toldos per a nàutica

Cortines de protección solar
Tapisseria per a la llar
Tapisseria de l'automòvil
Tapisseria nàutica

ASSESSORIA NOFUENTES

EVO

L

AUTOESCOLA

DOMINGO ROIG FERRÉ, S.L.

www.butanofacil.com

☎ 977 70 50 00 616 00 52 39

TRANSPORT GRATUÏT

ES FAN ESTUDIS GRATUÏTS DE LA FACTURA DE LA LLUM I D'INSTAL.LACIÓ DE PLAQUES SOLARS

DEMANA'NS INFORMACIÓ SENSE COMPROMÍS

LA DOLCE VITA
RISTORANTE
PIZZERIA
BAR

c. Josep Tarradellas, núm. 108
AMPOSTA
Tel. 977 708 054

BonesFESTES

GALLERY97

Tel. 877 655 479
AMPOSTA

Vine a degustar
la nova cuina

La Recocha
BAR-RESTAURANTE

977 09 11 30
688 37 46 92
Carrer Toledo, 5, Amposta

TODO EL SABOR LATINO
EN TU PLATO

GUARO

EL TEU BAR DE CÓCTEL
Y DIVERSON

ORQUESTRES + CONCERTS

Ajuntament d'Amposta

>Dissabte 13 a les 22h
Havaneres i rom cremat
Lloc: embarcador

>Dissabte 13 a les 24h
The Show Must Go On Tribute Queen + Revival guitarra (guitars and machines)
Lloc: pàrquing piscines velles

>Diumenge 14 a les 21h
Festival Llomily X
Lloc: c/ Jaume I

>Diumenge 14 a les 23h
Orquestra la Chatta
Lloc: pàrquing piscines velles

>Dilluns 15 a les 23h
Orquestra Welcome Band
Lloc: pàrquing piscines velles

>Dimarts 16 a les 23h
Pepa's Duet
Lloc: pl. Ramon Berenguer IV

>Dimarts 16 a les 23.30h
Concert SAU 30 + Vienna + Dj's amb Homenatge a la Música disco dels 80
Lloc: pàrquing piscines velles

>Dimecres 17 a les 24h
Actuació "Men in Swing" dins el Festival Ebre Terra de Vent
Lloc: pàrquing piscines velles

>Dijous 18 a les 23h
Orquestra Junior's
Lloc: pàrquing piscines velles

>Divendres 19 a les 23h
Quartet Almas Gemelas
Lloc: cruïlla c/ Miquel Granell en avd. de la Ràpita

>Dissabte 20 a les 23h
Orquestra Saturno
Lloc: pàrquing piscines velles

>Dissabte 20 a les 23h
Concert de Khalifa
Lloc: pl. Poador

>Dissabte 20 a les 23.30h
Festa Disco del 70, 80 i 90
Col·labora: FEMFESTA
(3 €, entrada solidària per APASA)
Lloc: embarcador

20 FESTES MAJORS 22 AMPOSTA
del 12 al 21 d'agost

PuntLila Amposta

PALEO TRAINING Delta

Horari de 7:00 a 21:30 hores

Entrenament funcional
Entrenament individualitzat
Estudi corporal i alimentari
Assessorament nutricional
Treballs de mobilitat
Entrenament específic embaràs i postpart
Preparació física oposicions
Sessions grupals dirigides
Activitats a l'exterior
Sessions dirigides per a nens i nenes
Accés a l'aplicació iPaleo

Consulta les ofertes i descomptes actuals

Av. de la Ràpita 201
AMPOSTA

877 053 893

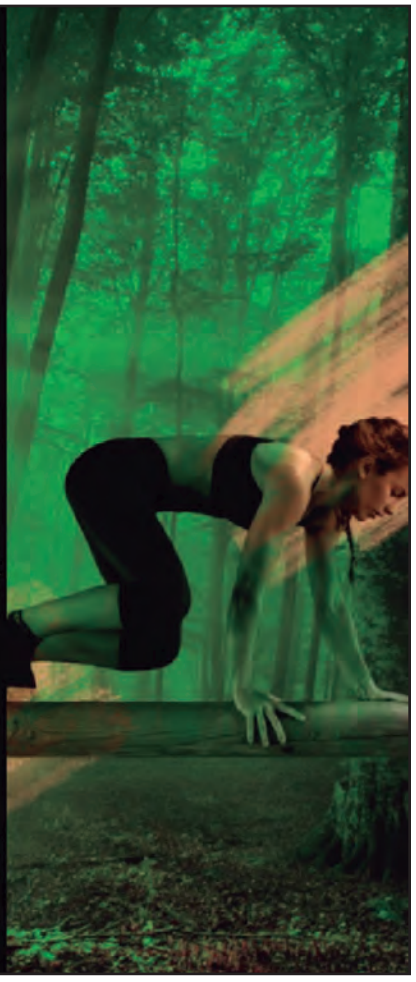

LES FARMÀCIES D'AMPOSTA us desitgem unes bones festes

GUARDIES SETMANA "FESTES D'AGOST"

	torn de dia		el torn comença a las 20.30 h. torn de nit	
Divendres 12			Farmàcia Ferré	Passeig del Canal, 5 Tel 977 706 247
Dissabte 13	Farmàcia Ferré	Passeig del Canal, 5 Tel 977 706 247	Farmàcia Forcadell	Carrer del Grau, 49 Tel. 977 700 483
Diumenge 14	Farmàcia Forcadell	Carrer del Grau, 49 Tel. 977 700 483	Farmàcia Moran	Av. Josep Tarradellas. 132 Tel. 977 707 701
Dilluns 15	Farmàcia Moran	Av. Josep Tarradellas. 132 Tel. 977 707 701	Farmacia Salom	Segastià Juan Arbó, 85 Tel. 977 704 076
Dimarts 16	Farmàcia Salom	Segastià Juan Arbó, 85 Tel. 977 704 076	Farmàcia Vergés	Av. de la Ràpita, 79 Tel. 977 707 332
Dimecres 17	Farmàcia Vergés	Av. de la Ràpita, 79 Tel. 977 707 332	Farmàcia Vidal-Baixauli	Av. de Catalunya, s/n Tel. 977 701 495
Dijous 18	Farmàcia Vidal-Baixauli	Av. de Catalunya, s/n Tel. 977 701 495	Farmàcia Abella	Av. Sta. Bàrbara, 30 c/ I. Soriano Montagut,31 Tel. 977 702 613
Divendres 19	Farmàcia Abella	Av. Sta. Bàrbara, 30 c/ I. Soriano Montagut,31 Tel. 977 702 613	Farmàcia Ferré	Passeig del Canal, 5 Tel 977 706 247
Dissabte 20	Farmàcia Ferré	Passeig del Canal, 5 Tel 977 706 247		
Diumenge 21	Farmàcia Ferré	Passeig del Canal, 5 Tel 977 706 247		

87.8 AMPOSTA RÀDIO

ESCOLA DE DANSA
JACQUELINE BIOSCA
Escola autoritzada pel Departament d'Educació de la Generalitat de Catalunya amb el codi de Centre Nº 43009761

Especialitats:
ballet, contemporani, dansa espanyola, flamenc, Hip-Hop, preparació per a exàmens del Conservatori Professional de Dansa, Royal Academy of Dance London i per a concursos.

C. Sebastià Juan Arbó, 83
Tel. 977 702 687 - Mòbil 635 659 322
43870 AMPOSTA
a/e: jacqueline_biosca@hotmail.com
jbiosca4@xtec.cat

C/ Barcelona, 115-117
43870 AMPOSTA (T)
977 701 903
UBALDO rètols
www.ubaldo.net
info@ubaldo.net

Drago Bikes
Supera els teus limits
C/SEBASTIÀ JUAN ARBÓ 77
www.dragobikes.com

Jijonenca amposta

telepizza
El secreto está en la masa

Formes geomètriques per a representar les entitats sota una sinergia creativa.

Aquesta ha estat una edició on la col·laboració del departament fotogràfic, aquest any dirigit per Xavi Drago, i l'autor del cartell de les festes, Guillem Gasparin, han apostat per generar una línia corporativa tant representativa com divertida.

Els elements principals conformen un collage amb els arcs que es poden trobar a diferents ubicacions d'Amposta, maquetat de manera que les i els protagonistes projectin la seva entitat mitjançant un contingut dinàmic amb l'objectiu de transmetre l'alegria i positivitat d'unes festes molt esperades.

Xavi Drago i el seu equip, van realitzar una producció de 4 dies a la celòquia del Castell d'Amposta on les i els 79 representants van poder participar i provar noves accions de comunicació.

"Vam proposar aquesta col·laboració entre els dos departaments, principalment per donar tot el valor que es mereix el missatge de Guillem, i oferir la possibilitat a les i els participants de poder ser lliures per transmetre la seva entitat mitjançant les seves pròpies expressions", explica Xavi.

Nora Roiget Muria
Colla Dolçainers i Tabaleters

Fotografia: Aaron Gomez fotògraf i la representant Nora Roiget Muria

XAVI·DRAGO

@xavidrago
www.xavidrago.com

frupinsa

TRENCADORA D'AMETLLES
TRITURADORA DE GARROFES

Pagament al comptat

Compra d'ametlles i garrofes
Venda de biomassa d'ametlla per a la calefacció
Venda de garrofa trossejada
Confecció gratuïta de la declaració DUN
Servei de pelat i assecat d'ametlles

SERVEI DE TRANSPORT DE COLLITA DES DE LA FINCA

FRUPINSA
Roquetes

FRUPINSA
Catalunya Sud

Carretera Mas de Barberans, 30
43529 ROQUETES

Polígon Industrial Catalunya Sud
43587 TORTOSA

Tel. 977 500 600 Fax 977 501 977

info@frupinsa.com www.frupinsa.com

FER3
FERRETERIA INDUSTRIAL
Us desitgem
bones festes!
POL. IND.L'ORIOLA, Carrer Loira, 44-46 • AMPOSTA
TEL. 977 70 27 84 • fer3@fer3.cat